

BARRIEREFREI

Informationen für Gäste mit Behinderung
und speziellen Bedürfnissen

W I E N

INHALT	SEITE
Lieber Gast!	3
Hotels für Gäste mit Behinderung und speziellen Bedürfnissen	4
Sehenswürdigkeiten in Wien	24
Musikerwohnungen	47
Sehenswürdigkeiten in der Umgebung von Wien	49
Oper, Theater, Konzerte	51
Kino, Film	58
Restaurants, Cafés, Heurige	60
Flughafen Wien – Vienna International Airport	66
Anreisen mit der Bahn	67
U-Bahn, Tram, Bus	69
Parken in Wien	70
Servicestellen für Menschen mit Behinderung und speziellen Bedürfnissen	71
Rollstuhlverleih, Orthopädie	74
Busrundfahrten, Schiffsrundfahrten	75
Fiakerfahrten	75
Ausflugsfahrten, Fahrtendienste	76
Spezialisierte Reiseveranstalter	77
Spezialisierte StadtführerInnen	77
Dialyse in den Ferien	78
Sauerstoffversorgung	78
Öffentliche barrierefreie Toiletten	79

LIEBER GAST!

Besuchen Sie Wien! Auch wenn gotische Baumeister und barocke Schlossherren nicht an Rollstuhlfahrer gedacht haben. Und barrierefreies Bauen selbst heute noch gelegentlich architektonischen Gags oder dem Mangel an Umsicht zum Opfer fällt.

Die Wiener Stadtverwaltung ist seit Jahren tätig, Services für Menschen mit Behinderung und speziellen Bedürfnissen zu bieten: vom abgeschrägten Gehsteig bis zu Leitlinien für blinde Menschen in U-Bahn-Stationen. Es bleibt aber noch viel zu tun: in privaten Unternehmen ebenso wie bei historischen Sehenswürdigkeiten, bei denen der Denkmalschutz technische Eingriffe erschwert.

Mehr Info, weniger Frust. Das ist die Devise bei unseren Tipps für Gäste mit Behinderung und speziellen Bedürfnissen. Scheuen Sie sich nicht, uns zu fragen, wenn Sie eine Information vermissen, die Sie brauchen. Womit Sie rechnen können: Freundliche Wiener helfen sicher gern, wenn Hindernisse zu überwinden sind. Die Daten in unseren Tipps sind gut recherchiert und aktuell, können sich aber leider auch ändern, ohne dass wir davon erfahren. Wenn Sie uns auf Fehler aufmerksam machen, sind wir daher besonders dankbar und ändern die Angaben im Web sofort.

BESUCHEN SIE WIEN!

JETZT. FÜR IMMER

Wien-Hotels & Info

A-1030 Wien

Tel. +43-1-24 555

Fax +43-1-24 555-666

info@wien.info

www.wien.info

Die **VIENNA CITY CARD** – das Plus für Ihren Wien-Besuch. Die **VIENNA CITY CARD** inkludiert einen Fahrschein für die öffentlichen Verkehrsmittel (Wiener Linien) und zahlreiche Vorteile – vom Museum bis zum Heurigen. Einige Sehenswürdigkeiten gewähren Besuchern mit gültigem Behindertenausweis, sowie deren Begleitpersonen bereits eine Ermäßigung. Wo die **VIENNA CITY CARD** gilt, erfahren Sie im Bonus Buch. Sie erhalten die **VIENNA CITY CARD** in Ihrem Wiener Hotel, oder in einer der Tourist-Infos (1. Bezirk, Albertinaplatz, täglich 9 bis 19 Uhr, 10. Bezirk, Am Hauptbahnhof täglich 9 bis 19 Uhr und am Flughafen Wien 7 bis 22 Uhr), bei Verkaufs- und Informationsstellen der Wiener Linien, der Vienna City Card App oder im Onlineshop: www.viennacitycard.at

HOTELS FÜR GÄSTE MIT BEHINDERUNG UND SPEZIELLEN BEDÜRFNISSEN

Die MitarbeiterInnen von Wien Hotels & Info sind ständig aktuell darüber informiert, welcher Wiener Beherbergungsbetrieb für welche speziellen Anforderungen über das passende Angebot und freie Zimmer verfügt. Das Team von Wien Hotels & Info berät Sie gerne und kann für Sie, wenn gewünscht, auch gleich buchen.

Wien-Hotels & Info: Tel. +43-1-24 555, Fax +43-1-24 555-666, info@wien.info

Wenn Sie Ihr Hotel lieber selbst aussuchen und buchen wollen – besuchen Sie in unserer Webseite die „Liste der Unterkünfte“. Durch die Filterfunktion können Sie den Suchradius einschränken, z.B. Lage, Barrierefrei, Allergiker-Siegel, und Sie können auch online buchen:

www.wien.info/de/hotels

Weiters haben wir für unsere Gäste folgende Hotelliste zusammengestellt. Die hier angeführten Hotels haben bei einer Umfrage des WienTourismus angegeben, für Gäste mit Behinderung und speziellen Bedürfnissen geeignet zu sein. Da es für manche „Probleme“ keine Standardlösungen gibt und jedes Hotel seine Gäste ohnehin möglichst individuell betreuen will, empfehlen wir, den gewählten Betrieb rechtzeitig zu kontaktieren.

25HOURS HOTEL BEIM MUSEUMSQUARTIER

www.25hours-hotels.com/wien

7., Lerchenfelder Straße 1–3, Tel. +43-1-521 51-0, Fax +43-1-521 51-888, wien@25hours-hotels.com

Hotel allgemein: Haupteingang stufenlos (automatische Schiebetüre), Rezeptionspult-Höhe: 150 cm, Zugang zum Frühstücksraum und zum Restaurant stufenlos, barrierefreies WC vorhanden, Lift in alle Geschoße (Türbreite: 120 cm, Kabinenbreite: 200 cm, Kabinenbreite: 120 cm, Lift-Tastatur erreichbar)

Zimmer: 4 Doppelzimmer, Wendekreis im Zimmer ausreichend, Türbreite: 150 cm, Höhe der Betten nicht verstellbar, Möbel nicht verstellbar

Badezimmer: Türbreite: 150 cm, Roll-in-Shower vorhanden, Haltegriffe und Notrufsystem vorhanden

WC im Badezimmer: Haltegriffe und Notrufsystem vorhanden

AM SPIEGELN DIALOG.HOTEL.WIEN

www.amspiegeln.at

23., Johann-Hörbiger-Gasse 30, Tel. +43-1-889 30 93, Fax +43-1-889 30 93-990, email@amspiegeln.at

Hotel allgemein: Haupteingang stufenlos (automatische Schiebetür), Höhe Rezeptionspult: 120 cm, Zugang zum Frühstücksraum und zum Restaurant stufenlos, barrierefreies WC vorhanden (Restaurant), Lift in alle Geschoße (Türbreite: 90 cm, Kabinentiefe: 160 cm, Kabinenbreite: 120 cm, Lift-Tastatur erreichbar)

Zimmer: 1 Doppelzimmer, Wendekreis im Zimmer ausreichend, Türbreite: 80 cm, Höhe der Betten nicht verstellbar, Möbel nicht umstellbar

Badezimmer: Türbreite: 80 cm, Spiegel verstellbar, Roll-in-Shower vorhanden, klappbarer Duschsessel vorhanden, Waschbecken unterfahrbar (Waschbeckenunterkante: 60 cm), Haltegriffe vorhanden

WC im Badezimmer: WC-Sitzhöhe: 45 cm, Haltegriffe vorhanden

ARCADIA – BEST WESTERN PLUS HOTEL

www.hotelarcadia.at

2., Max-Winter-Platz 5, Tel. +43-1-729 70 12, Fax +43-1-729 70 12-12, office@hotelarcadia.at

Hotel allgemein: Haupteingang stufenlos (automatische Schiebetüre), Zugang zum Frühstücksraum stufenlos, barrierefreies WC vorhanden, Lift in alle Geschoße (Türbreite: 90 cm, Kabinentiefe: 140 cm, Kabinenbreite: 110 cm, Lift-Tastatur erreichbar)

Zimmer: 1 Doppelzimmer, Wendekreis im Zimmer ausreichend, Türbreite: 90 cm, Lichtschalter-Höhe: 110 cm, Höhe Fenstergriffe: 150 cm, Höhe der Betten nicht verstellbar, Möbel nicht umstellbar

Badezimmer: Türbreite: 90 cm, befahrbarer Raum im Badezimmer: 200 cm x 250 cm, Roll-in-Shower vorhanden, klappbarer Duschessel vorhanden, Waschbecken unterfahrbar, Spiegel nicht verstellbar, Haltegriffe (Dusche) vorhanden

WC im Badezimmer: WC-Sitzhöhe: 50 cm, Haltegriffe (neben dem WC) vorhanden

AUSTRIA TREND HOTEL ZOO WIEN

www.austria-trend.at/de/hotels/zoo-wien

12., Schönbrunner Schloßstraße 38–40, Tel. +43-1-810 50 60, reservierung.zoo@austria-trend.at

Autoabstellplatz vorhanden

Hotel allgemein: Haupteingang (5 Stufen) über Rampe, einfache Schwingtüre und Drehtür (Türbreite: 93 cm), Nebeneingang über Rampe (150 cm hoch), einfache Schwingtüre (Türbreite: 93 cm), Zugang zum Frühstücksraum und zum Restaurant stufenlos, barrierefreies WC vorhanden (neben Restaurant/Lobby), Lift in alle Geschoße (Türbreite: 90 cm, Kabinentiefe: 131 cm, Kabinenbreite: 130 cm, Lift-Tastatur erreichbar)

Zimmer: 2 Doppelzimmer, Wendekreis im Zimmer ausreichend, Türbreite: 87 cm, Lichtschalter-Höhe: 80 cm, Höhe Fenstergriffe: 70 cm, Höhe der Betten nicht verstellbar, Möbel umstellbar

Badezimmer: Türbreite: 87 cm, befahrbarer Raum im Badezimmer: 330 cm x 185 cm, Roll-in-Shower vorhanden (Einstiegsbreite: 90 cm), Waschbecken unterfahrbar (Waschbecken-Unterkante: 80 cm), Spiegel nicht verstellbar, Notrufsystem vorhanden

WC im Badezimmer: WC-Sitzhöhe: 40 cm, Haltegriffe (neben dem WC) und Notrufsystem vorhanden

DO & CO HOTEL VIENNA – DESIGN HOTELS

www.docohotel.com

1., Stephansplatz 12, Tel. +43-1-241 88, Fax +43-1-241 88-444, hotel@doco.com

Hotel allgemein: Haupteingang stufenlos (Türbreite: 150 cm, Doppelschwingtüre), Zugang zum Frühstücksraum und zum Restaurant stufenlos, barrierefreies WC vorhanden (4. Stock), Lift in alle Geschoße (Türbreite: 120 cm, Kabinentiefe: 210 cm, Kabinenbreite: 140 cm, Lift-Tastatur erreichbar)

Zimmer: 1 Doppelzimmer, Wendekreis im Zimmer ausreichend, Türbreite: 90 cm, Lichtschalter-Höhe: 100 cm, Höhe der Betten nicht verstellbar, Möbel umstellbar

Badezimmer: Türbreite: 100 cm, befahrbarer Raum im Badezimmer: 165 cm x 213 cm, Roll-in-Shower vorhanden, Spiegel verstellbar, Haltegriffe vorhanden, Notrufsystem vorhanden

WC im Badezimmer: WC-Sitzhöhe: 55 cm, Haltegriffe und Notrufsystem vorhanden

GRAND FERDINAND – HOTEL AM RING

www.grandferdinand.com

1., Schuberttring 10–12, Tel. +43-1-918 80, welcome@grandferdinand.com

Behindertenparkplatz vorhanden

Hotel allgemein: Haupteingang stufenlos (automatische Schiebetüre), Rezeptionspult-Höhe: 110 cm, Zugang zum Frühstücksraum stufenlos, barrierefreies WC vorhanden (Erdgeschoß), Lift in alle Geschoße (Lift-Tastatur erreichbar)

Zimmer: 3 Einzel- bzw. Doppelzimmer, Wendekreis im Zimmer ausreichend, Türbreite: 85 cm, Lichtschalter-Höhe: 100 cm, Höhe Fenstergriffe: 150 cm, Höhe der Betten nicht verstellbar, Möbel nicht umstellbar

Badezimmer: Türbreite: 80 cm, befahrbarer Raum im Badezimmer: 257 cm x 244 cm, Roll-in-Shower vorhanden, Waschbecken unterfahrbar (Waschbecken-Unterkante: 70 cm), Spiegel verstellbar, Spiegel-Höhe: 95 cm, Haltegriffe und Notrufsystem vorhanden

WC im Badezimmer: WC-Sitzhöhe: 46 cm, Haltegriffe und Notrufsystem vorhanden

HARRY'S HOME WIEN – HARRY'S HOME HOTELS

www.harrys-home.com

20., Handelskai 94–96, Tel. +43-50-1214-1490, Fax +43-50-1214-1299, wien@harrys-home.com

2 Behindertenparkplätze in der Tiefgarage, U6 direkt beim Zugang zum Lift, Lift aus Garage

Hotel allgemein: Haupteingang stufenlos (einfache Schwingtüre), Zugang zum Frühstücksraum stufenlos, barrierefreies WC vorhanden (4. Stock), Lift in alle Geschoße (Lift-Tastatur erreichbar)

Zimmer: 3 Einzel- bzw. Doppelzimmer, Wendekreis im Zimmer ausreichend, Höhe der Betten nicht verstellbar, Möbel nicht umstellbar

Badezimmer: Roll-in-Shower vorhanden, Waschbecken unterfahrbar, Spiegel nicht verstellbar, Notrufsystem vorhanden

WC im Badezimmer: Haltegriffe und Notrufsystem vorhanden

HB1 WIEN SCHÖNBRUNN

www.hb1.at

14., Linzer Straße 6–8, Tel. +43-1-786 62 00, wien@hb1.at

Behindertenparkplätze in der Tiefgarage, Lift aus Garage

Hotel allgemein: Haupteingang stufenlos (automatische Schiebetür), Zugang zum Frühstücksraum stufenlos, Lift in alle Geschoße (Lift-Tastatur erreichbar)

Zimmer: 3 Doppelzimmer, Wendekreis im Zimmer ausreichend, Türbreite: 90 cm, Höhe der Betten nicht verstellbar, Möbel nicht umstellbar

Badezimmer: Türbreite: 90 cm, Roll-in-Shower vorhanden, Spiegel nicht verstellbar, klappbarer Duschsessel vorhanden, Waschbecken unterfahrbar, Haltegriffe und Notrufsystem vorhanden

WC: Türbreite: 90 cm, Haltegriffe und Notrufsystem vorhanden

HILTON VIENNA

www.vienna.hilton.com

3., Am Stadtpark 1, Tel. +43-1-717 00-0, Fax +43-1-713 06 91, info.vienna@hilton.com

4 gekennzeichnete Behindertenparkplätze, Lift aus der Garage (Türbreite: 110 cm, Kabinentiefe: 140 cm, Kabinenbreite: 150 cm)

Hotel allgemein: Haupteingang über Rampe (10 cm hoch), Doppelschwingtüre und Drehtür (Türbreite: 200 cm), Nebeneingang stufenlos, Doppelschwingtüre und Drehtür (Türbreite: 200 cm), Zugang zum Frühstücksraum und zum Restaurant stufenlos, barrierefreies WC vorhanden (Lobbybereich Erdgeschoß), Lift in alle Geschoße (Türbreite: 150 cm, Kabinentiefe: 150 cm, Kabinenbreite: 195 cm, Lift-Tastatur erreichbar)

Zimmer: 2 Doppelzimmer, Wendekreis im Zimmer ausreichend, Türbreite: 87 cm, Lichtschalter-Höhe: 103 cm, Höhe der Betten nicht verstellbar, Möbel nicht umstellbar

Badezimmer: Türbreite: 87 cm, befahrbarer Raum im Badezimmer: 140 cm x 140 cm, Roll-in-Shower und klappbarer Duschsessel vorhanden, Waschbecken unterfahrbar, Waschbecken-Unterkante: 70 cm, Spiegel nicht verstellbar, Haltegriffe (Dusche, Waschbecken) und Notrufsystem vorhanden

WC im Badezimmer: WC-Sitzhöhe: 45 cm, Haltegriffe im WC (neben WC-Sitz) und Notrufsystem vorhanden

HILTON VIENNA PLAZA

www.vienna-plaza.hilton.com

1., Schottenring 11, Tel. +43-1-313 90-0, Fax +43-1-313 90-22009, info.viennaplaza@hilton.com

2 Behindertenparkplätze in der Garage, Lift aus Garage (Türbreite: 150 cm, Kabinentiefe: 150 cm, Kabinenbreite: 100 cm)

Hotel allgemein: Haupteingang stufenlos (Türbreite 150 cm, automatische Schiebetüre), Zugang zum Frühstücksraum und zum Restaurant stufenlos, Lift in alle Geschoße (Türbreite: 150 cm, Kabinentiefe: 150 cm, Kabinenbreite: 200 cm, Lift-Tastatur erreichbar)

Zimmer: 4 Doppelzimmer, Wendekreis im Zimmer ausreichend, Türbreite: 95 cm, Lichtschalter-Höhe: 115 cm, Höhe Fenstergriffe: 90 cm, Höhe der Betten nicht verstellbar, Möbel nicht umstellbar

Badezimmer: Roll-in-Shower und klappbarer Duschsessel vorhanden, Waschbecken unterfahrbar, Haltegriffe und Notrufsystem vorhanden

WC im Badezimmer: WC-Sitzhöhe: 40 cm, Haltegriffe (neben dem WC) und Notrufsystem vorhanden

INTERCONTINENTAL WIEN

www.intercontinental.com/vienna

3., Johannesgasse 28, Tel. +43-1-711 22-0, Fax +43-1-713 44-89, vienna@ihg.com

Behindertenparkplätze vorhanden, Lift aus Garage (Türbreite: 110 cm, Kabinentiefe: 150 cm, Kabinenbreite: 170 cm, Lift-Tastatur erreichbar)

Hotel allgemein: Haupteingang 11 Stufen, Nebeneingang stufenlos (Türbreite 180 cm, Doppelschwinge), Höhe Rezeptionspult: 120 cm, Zugang zum Frühstücksraum und zum Restaurant stufenlos, barrierefreies WC vorhanden (Mezzanin), Lift in alle Geschoße (Türbreite 110 cm, Kabinentiefe: 150 cm, Kabinenbreite: 170 cm, Lift-Tastatur erreichbar)

Zimmer: 4 Doppelzimmer, Wendekreis im Zimmer ausreichend, Türbreite: 80 cm, Lichtschalter-Höhe: 130 cm, Fenstergriff-Höhe: 140 cm, Höhe der Betten nicht verstellbar, Möbel umstellbar

Badezimmer: Türbreite 80 cm, befahrbarer Raum im Badezimmer: 150 cm x 100 cm, Spiegel nicht verstellbar, Spiegelhöhe: 70 cm, Badewannenrand-Höhe: 60 cm, Roll-in-Shower und klappbarer Duschsessel vorhanden, Waschbecken nicht unterfahrbar, Haltegriffe und Notrufsystem vorhanden

WC: Türbreite 80 cm, WC-Länge 140 cm, WC-Breite 80 cm, WC-Sitzhöhe 40 cm, Haltegriffe und Notrufsystem vorhanden

LE MERIDIEN WIEN

www.lemeridienvienna.com

1., Robert-Stolz-Platz 1, Tel. +43-1-588 90-0, Fax +43-1-588 90-9090, info@lemeridienvienna.com

Autoabstellplatz vorhanden, Lift aus Garage (Türbreite: 90 cm, Kabinentiefe: 157 cm, Kabinenbreite: 140 cm)

Hotel allgemein: Haupteingang stufenlos (Türbreite 90 cm, einfache Schwingtüre), Zugang zum Frühstücksraum und zum Restaurant stufenlos, barrierefreies WC vorhanden (1. Untergeschoß), Lift in alle Geschoße (Türbreite 90 cm, Kabinentiefe: 157 cm, Kabinenbreite: 140 cm, Lift-Tastatur erreichbar)

Zimmer: 3 Doppelzimmer), Wendekreis im Zimmer ausreichend, Türbreite: 90 cm, Lichtschalter-Höhe: 120 cm, Fenstergriff-Höhe: 150 cm, Höhe der Betten nicht verstellbar, Möbel umstellbar

Badezimmer: Türbreite: 90 cm, Badezimmer-Breite: 82,5 cm, Roll-in-Shower vorhanden (Einstiegsbreite: 151 cm), Spiegel nicht verstellbar, Spiegelhöhe: 85 cm, Haltegriffe und Notrufsystem vorhanden

WC: Türbreite: 85 cm, WC-Länge: 48 cm, Haltegriffe (links und rechts) und Notrufsystem vorhanden

HOTEL MELIÁ VIENNA

www.melia.com

22., Donau-City-Straße 7, Tel. +43-1-90 104, melia.vienna@melia.com

Behindertenparkplätze in der Garage, Lift aus Garage

Hotel allgemein: Haupteingang stufenlos (automatische Schiebetüre), Zugang zum Frühstücksraum und zum Restaurant stufenlos, barrierefreies WC vorhanden, Lift in alle Geschoße (Lift-Tastatur erreichbar)

Zimmer: 7 Doppelzimmer, Wendekreis im Zimmer ausreichend, Möbel nicht umstellbar, Höhe der Betten nicht verstellbar

Badezimmer: Roll-in-Shower vorhanden, Waschbecken nicht unterfahrbar, Spiegel nicht verstellbar, Haltegriffe (bei Dusche und WC) vorhanden

WC im Badezimmer: Haltegriffe vorhanden

MOTEL ONE WIEN-HAUPTBAHNHOF

www.motel-one.com

10., Gerhard-Bronner-Straße 11, Tel. +43-1-602 00 00, wien-hauptbahnhof@motel-one.com

Hotel allgemein: Haupteingang stufenlos (automatische Schiebetüre), Zugang zum Frühstücksraum und zum Restaurant stufenlos, barrierefreies WC vorhanden, Lift in alle Geschoße (Lift-Tastatur erreichbar, Ansage für sehbeeinträchtigte Personen, Tastatur in Braille-Schrift, Blindenleitsystem)

Zimmer: 5 Einzel- bzw. Doppelzimmer, Wendekreis im Zimmer ausreichend, Höhe der Betten nicht verstellbar, Möbel nicht umstellbar

Badezimmer: Roll-in-Shower vorhanden, Waschbecken unterfahrbar, Spiegel nicht verstellbar, Haltegriffe vorhanden (bei Dusche und WC) und Notrufsystem vorhanden

WC im Badezimmer: Haltegriffe und Notrufsystem vorhanden

MOTEL ONE WIEN-PRATER

www.motel-one.com

2., Ausstellungsstraße 40, Tel. +43-1-729 78 00, Fax +43-1-729 78 00-10, wien-prater@motel-one.com

Behindertenparkplätze in der Garage, Lift aus Garage

Hotel allgemein: Haupteingang stufenlos (automatische Schiebetüre), Zugang zum Frühstücksraum stufenlos, barrierefreies WC vorhanden (Untergeschoß), Lift in alle Geschoße (Lift-Tastatur erreichbar)

Zimmer: 7 Doppelzimmer, Wendekreis im Zimmer ausreichend, Höhe der Betten nicht verstellbar, Möbel nicht umstellbar

Badezimmer: Roll-in-Shower vorhanden, Spiegel nicht verstellbar, Haltegriffe (bei Dusche und WC) und Notrufsystem vorhanden

WC im Badezimmer: Haltegriffe vorhanden

MOTEL ONE WIEN-WESTBAHNHOF

www.motel-one.com

15., Europaplatz 3, Tel. +43-1-359 35-0, Fax +43-1-359 35-10, wien-westbahnhof@motel-one.com

Hotel allgemein: Haupteingang stufenlos (automatische Schiebetüre), Zugang zum Frühstücksraum und zum Restaurant stufenlos, barrierefreies WC vorhanden, Lift in alle Geschoße (Lift-Tastatur erreichbar, Ansage für sehbeeinträchtigte Personen, Tastatur in Braille-Schrift, Blindenleitsystem)

Zimmer: 5 Einzelzimmer und 4 Doppelzimmer, Wendekreis im Zimmer ausreichend, Höhe der Betten nicht verstellbar, Möbel nicht umstellbar

Badezimmer: Roll-in-Shower vorhanden, Waschbecken unterfahrbar, Spiegel nicht verstellbar, Haltegriffe vorhanden (bei Dusche und WC) und Notrufsystem vorhanden

WC im Badezimmer: Haltegriffe und Notrufsystem vorhanden

ROOMZ VIENNA – BUDGET DESIGN HOTEL

www.roomz-vienna.com

11., Paragonstraße 1, Tel. +43-1-743 17 77, Fax +43-1-743 18 88, welcome@roomz-vienna.com

Hotel allgemein: Haupteingang stufenlos (automatische Schiebetüre, Türbreite: 250 cm), Zugang zum Frühstücksraum und Restaurant stufenlos, barrierefreies WC vorhanden (Erdgeschoß), Lift in alle Geschoße (Türbreite: 200 cm, Kabinentiefe: 250 cm, Kabinenbreite: 200 cm, Lift-Tastatur erreichbar)

Zimmer: 3 Einzel- bzw. Doppelzimmer, Wendekreis in Zimmern ausreichend, Türbreite: 80 cm, Breite weiterer Türen: 100 cm, Höhe der Lichtschalter: 70 cm, Höhe der Betten nicht verstellbar, Möbel nicht umstellbar

Badezimmer: Türbreite: 100 cm, befahrbarer Raum im Badezimmer: 500 cm x 500 cm, Roll-in-Shower vorhanden, Einstiegsbreite: 120 cm, klappbarer Duschsessel vorhanden, Waschbecken unterfahrbar, Waschbeckenunterkante: 65 cm, Spiegel nicht verstellbar, Haltegriffe (Dusche) und Notrufsystem vorhanden

WC im Badezimmer: WC-Länge: 150 cm, WC-Breite: 80 cm, Haltegriffe (links und rechts) und Notrufsystem vorhanden

ROOMZ VIENNA PRATER

www.roomz-vienna.com

2., Rothschildplatz 2, Tel. +43-1-361 55 40, reservations.prater@roomz-vienna.com

Hotel allgemein: Haupteingang stufenlos, automatische Schiebetüre, Zugang zum Frühstücksraum und zum Restaurant stufenlos, Lift in alle Geschoße, barrierefreies WC vorhanden

Zimmer: 2 Einzel- bzw. Doppelzimmer, Wendekreis nicht ausreichend, Türbreite: 90 cm, Höhe Lichtschalter: 93 cm, Höhe Fenstergriffe: 160 cm, Höhe der Betten nicht verstellbar, Möbel nicht umstellbar

Badezimmer: Türbreite: 85 cm, befahrbarer Raum im Badezimmer: 180 cm x 200 cm, Roll-in-Shower vorhanden, kein klappbarer Duschsessel vorhanden, Waschbecken unterfahrbar, Waschbeckenunterkante: 116 cm, Spiegel nicht verstellbar, Spiegelhöhe: 45 cm, Haltegriffe und Notrufsystem vorhanden

WC im Badezimmer: WC-Sitzhöhe: 45 cm, WC-Länge: 70 cm, WC-Breite: 70 cm, Haltegriffe und Notrufsystem vorhanden

RUBY LISSI HOTEL VIENNA

www.ruby-hotels.com/lissi

1., Fleischmarkt 19 / Laurenzerberg 2, Tel. +43-1-205 55 180, lissi@ruby-hotels.com

Hotel allgemein: Haupteingang stufenlos, automatische Schiebetüre, Zugang zum Frühstücksraum und zum Restaurant stufenlos, Lift in alle Geschoße (Türbreite: 90 cm, Kabinentiefe: 1,40 m, Kabinenbreite: 1.10 m, Lift-Tastatur erreichbar), barrierefreies WC vorhanden

Zimmer: 2 Einzel- bzw. Doppelzimmer, Wendekreis ausreichend (1,50 m), Türbreite: 90 cm, Höhe Lichtschalter: 85 cm, Höhe Fenstergriffe: Standard, Höhe der Betten nicht verstellbar, Möbel nicht umstellbar

Badezimmer: Türbreite: 90 cm, befahrbarer Raum im Badezimmer: 150 cm x 150 cm, Roll-in-Shower vorhanden, klappbarer Duschsessel vorhanden, Waschbecken unterfahrbar, Waschbeckenunterkante: 80 cm, Spiegel nicht verstellbar, Spiegelhöhe: 85 cm, Haltegriffe und Notrufsystem vorhanden

WC im Badezimmer: WC-Sitzhöhe: 48 cm, WC-Länge: 70 cm, WC-Breite: 36 cm, Haltegriffe und Notrufsystem vorhanden

RUBY MARIE HOTEL VIENNA

www.ruby-hotels.com/marie

7., Kaiserstraße 2-4/Mariahilfer Straße 120, Tel. +43-1-205 63 97, marie@ruby-hotels.com

Hotel allgemein: Haupteingang stufenlos, automatische Schiebetüre, Zugang zum Frühstücksraum und zum Restaurant stufenlos bzw. innerhalb des Frühstücksbereichs 3 Steigungen Überwindung mit Rollstuhl Differenzaufzug, Lift in alle Geschoße (Türbreite: 100 cm, Kabinentiefe: 220 cm, Kabinenbreite: 107 cm, Lift-Tastatur erreichbar), barrierefreies WC derzeit im Bau voraussichtliche Fertigstellung 2019

Zimmer: 4 Einzel- bzw. Doppelzimmer, Wendekreis ausreichend (1,50 m), Türbreite: 90 cm, Höhe Lichtschalter: 85 cm, Höhe Fenstergriffe: Standard, Höhe der Betten nicht verstellbar, Möbel nicht umstellbar

Badezimmer: Türbreite: 90 cm, befahrbarer Raum im Badezimmer: 150 cm x 150 cm, Roll-in-Shower vorhanden, klappbarer Duschsessel vorhanden, Waschbecken unterfahrbar, Waschbeckenunterkante: 80 cm, Spiegel nicht verstellbar, Spiegelhöhe: 102 cm, Spiegel nach unten geneigt, Haltegriffe und Notrufsystem vorhanden

WC im Badezimmer: WC-Sitzhöhe: 48 cm, WC-Länge: 70 cm, WC-Breite: 36 cm, Haltegriffe und Notrufsystem vorhanden

HOTEL SCHANI WIEN

www.hotelschani.com

10., Karl-Popper-Straße 22/Alfred-Adler-Straße 10, Tel. +43-1-955 07 15, reception@hotelschani.com

2 Behindertenparkplätze in der Garage, Lift aus Garage (Türbreite: 80 cm, Kabinentiefe: 140 cm, Kabinenbreite: 120 cm)

Hotel allgemein: Haupteingang stufenlos (automatische Schiebetüre), Rezeptionspult-Höhe: 116 cm, Zugang zum Frühstücksraum und zum Restaurant stufenlos, barrierefreies WC vorhanden (Untergeschoß),

Lift in alle Geschoße (Türbreite: 80 cm, Kabinentiefe: 140 cm, Kabinenbreite: 120 cm, Lift-Tastatur erreichbar)

Zimmer: 3 Einzel- bzw. Doppelzimmer, Wendekreis im Zimmer ausreichend, Türbreite: 92 cm, Lichtschalter-Höhe: 68 cm, Höhe Fenstergriffe: 105 cm, Höhe der Betten nicht verstellbar, Möbel nicht umstellbar

Badezimmer: Türbreite: 92 cm, befahrbarer Raum im Badezimmer: 190 cm x 200 cm, Roll-in-Shower und klappbarer Duschsessel vorhanden, Waschbecken unterfahrbar (Waschbecken-Unterkante: 70 cm), Spiegel nicht verstellbar, Haltegriffe (Dusche) und Notrufsystem vorhanden

WC im Badezimmer: WC-Sitzhöhe: 47 cm, Haltegriffe (neben dem WC) und Notrufsystem vorhanden.

SOFITEL VIENNA STEPHANSDOM

www.sofitel-vienna-stephansdom.com

2., Praterstraße 1, Tel. +43-1-906 16-0, Fax +43-1-906 16-2000, h6599@sofitel.com

Hotel allgemein: Haupteingang stufenlos, Drehtür, Zugang zum Frühstücksraum und zum Restaurant stufenlos, barrierefreies WC vorhanden, Lift in alle Geschoße, Lift-Tastatur erreichbar

Zimmer: 4 Doppelzimmer, Wendekreis in Zimmern ausreichend, Höhe der Betten nicht verstellbar, Möbel nicht umstellbar

Badezimmer: Roll-in-Shower vorhanden, Waschbecken unterfahrbar, Spiegel nicht verstellbar, Haltegriffe vorhanden

WC im Badezimmer: WC-Sitzhöhe: 45 cm, Haltegriffe vorhanden

STAR INN HOTEL PREMIUM WIEN HAUPTBAHNHOF, BY QUALITY

www.starinnhotels.com

10., Gerhard-Bronner-Straße 5, Tel. +43-1-235 90 09, Fax +43-1-235 90 09-99

wien.premium@starinnhotels.com

Hotel allgemein: Haupteingang stufenlos (Hoteleingang Breite: 150 cm) automatische Schiebetüre, Zugang zum Frühstücksraum stufenlos, barrierefreies WC vorhanden (Hotelloobby), Lift in alle Geschoße (Lift-Tastatur erreichbar)

Zimmer: 7 Doppelzimmer, Wendekreis im Zimmer ausreichend, Höhe der Betten nicht verstellbar, Möbel nicht umstellbar

Badezimmer: Roll-in-Shower und klappbarer Duschsessel vorhanden, Waschbecken unterfahrbar, Spiegel nicht verstellbar, Haltegriffe und Notrufsystem vorhanden

WC im Badezimmer: WC-Sitzhöhe: 55 cm, Haltegriffe und Notrufsystem vorhanden

SUITE HOTEL KAHLENBERG

www.kahlenberg.eu

19., Am Kahlenberg 2-3, Tel. +43-1-328 15 00-900, Fax +43-1-328 15 03, suitehotel@kahlenberg.eu

Autoabstellplatz vorhanden

Hotel allgemein: Haupteingang stufenlos (einfache Schwingtüre), Zugang zum Frühstücksraum und Restaurant stufenlos, barrierefreies WC vorhanden (im Restaurant), Lift in alle Geschoße (Lift-Tastatur erreichbar)

Zimmer: 1 Doppelzimmer, Höhe der Betten nicht verstellbar, Möbel nicht umstellbar

Badezimmer: Roll-in-Shower vorhanden

THE GUESTHOUSE VIENNA

www.theguesthouse.at

1., Führichgasse 10, Tel. +43-1-512 13 20, office@theguesthouse.at

Hotel allgemein: Haupteingang über Rampe (Doppelschwingtüre), Rezeptionspult-Höhe: 108 cm, Zugang zum Frühstücksraum und zum Restaurant stufenlos, barrierefreies WC vorhanden (1. Untergeschoß), Lift in alle Geschoße (Lift-Tastatur erreichbar)

Zimmer: 1 Doppelzimmer, Wendekreis im Zimmer ausreichend, Höhe der Betten nicht verstellbar, Möbel nicht umstellbar

Badezimmer: Roll-in-Shower vorhanden, Waschbecken nicht unterfahrbar, Spiegel nicht verstellbar, Notrufsystem vorhanden

WC im Badezimmer: Haltegriffe vorhanden

THE RING HOTEL

www.theringhotel.com

1., Kärntner Ring 8, Tel. +43-1-221 22-0, Fax +43-1-221 22-900, reservation@theringhotel.com

Autoabstellplatz vorhanden

Hotel allgemein: Haupteingang stufenlos (automatische Schiebetüre), Zugang zum Frühstücksraum und zum Restaurant stufenlos, barrierefreies WC vorhanden (Halle), Lift in alle Geschoße (Türbreite: 110 cm, Kabinentiefe: 140 cm, Kabinenbreite: 156 cm, Lift-Tastatur erreichbar), 15 Zimmer (darunter einige Suiten) mit Dusche ohne Einstieg, ohne Haltegriffe

Zimmer: 1 Doppelzimmer, Wendekreis im Zimmer ausreichend, Türbreite: 85 cm, Lichtschalter-Höhe: 98 cm, Fenstergriff-Höhe: 145 cm, Höhe der Betten nicht verstellbar, Möbel nicht umstellbar

Badezimmer: Türbreite: 89 cm, befahrbarer Raum im Badezimmer: 200 cm x 150 cm, Badewannenrand-Höhe: 56 cm, Roll-in-Shower vorhanden und Duschsessel vorhanden, Waschbecken unterfahrbar, Waschbeckenunterkante: 78 cm, Spiegel nicht verstellbar, Spiegel-Höhe: 106 cm, Notrufsystem vorhanden

WC im Badezimmer: WC-Sitzhöhe: 50 cm, Haltegriffe und Notrufsystem vorhanden

THE RITZ-CARLTON

www.ritzcarlton.com/vienna

1., Schuberttring 5-7, Tel. +43-1-311 88, Fax +43-1-311 88-889, vienna@ritzcarlton.com

Behindertenparkplatz vorhanden

Hotel allgemein: Haupteingang stufenlos (Drehtür), barrierefreies WC vorhanden (Lobby), Lift in alle Geschoße (Türbreite: 140 cm, Kabinentiefe: 140 cm, Kabinenbreite: 160 cm, Lift-Tastatur erreichbar)

Zimmer: 5 Doppelzimmer, Wendekreis im Zimmer ausreichen, Türbreite: 95 cm, Lichtschalter-Höhe: 120 cm, Höhe Fenstergriffe: 150 cm, Höhe der Betten nicht verstellbar, Möbel nicht umstellbar

Badezimmer: Türbreite: 85 cm, befahrbarer Raum im Badezimmer: 140 cm x 140 cm, Roll-in-Shower vorhanden, klappbarer Duschsessel vorhanden, Waschbecken unterfahrbar (Waschbecken-Unterseite: 75 cm), Spiegel nicht verstellbar, Haltegriffe (neben Dusche) und Notrufsystem vorhanden

WC im Badezimmer: WC-Sitzhöhe: 40 cm, Haltegriffe (neben dem WC) und Notrufsystem vorhanden

ZEITGEIST VIENNA HAUPTBAHNHOF

www.zeitgeist-vienna.com

10., Sonnwendgasse 15, Tel. +43-1-902 65-888, Fax +43-1-902 65-800, booking@zeitgeist-vienna.com

Behindertenparkplätze in der Garage vorhanden, Lift aus Garage

Hotel allgemein: Haupteingang stufenlos (automatische Schiebetüre), Zugang zum Frühstücksraum stufenlos, barrierefreies WC vorhanden, Lift in alle Geschoße (Lift-Tastatur erreichbar), Blindenleitsystem

Zimmer: 10 Doppelzimmer, Wendekreis in Zimmern ausreichend, Möbel nicht umstellbar, Höhe der Betten verstellbar

Badezimmer: Roll-in-Shower vorhanden, Waschbecken unterfahrbar, Spiegel nicht verstellbar, Haltegriffe im Badezimmer vorhanden

WC im Badezimmer: Haltegriffe im WC vorhanden

****S HOTEL HILTON VIENNA DANUBE WATERFRONT

www.vienna-danube.hilton.com

2., Handelskai 269, Tel. +43-1-727 77-0, Fax +43-1-727 77-82200, info.viennadanube@hilton.com

Autoabstellplatz und Lift aus Garage vorhanden

Hotel allgemein: Haupteingang stufenlos (Türbreite: 180 cm, automatische Schiebetüre), Zugang zum Frühstücksraum und zum Restaurant stufenlos, barrierefreies WC vorhanden (Erdgeschoß), Lift in alle Geschoße (Türbreite: 120 cm, Kabinentiefe: 170 cm, Kabinenbreite: 125 cm, Lift-Tastatur erreichbar)

Zimmer: 2 Einzelzimmer, Türbreite: 90 cm, Lichtschalter-Höhe: 100 cm, Höhe der Betten nicht verstellbar, Möbel nicht umstellbar

Badezimmer: Türbreite: 80 cm, befahrbarer Raum im Badezimmer: 180 cm x 109 cm, Roll-in-Shower vorhanden, Waschbecken unterfahrbar, Spiegel nicht verstellbar, Haltegriffe im Badezimmer (Dusche)

WC im Badezimmer: WC-Sitzhöhe: 42 cm, WC-Länge: 180 cm, WC-Breite: 108 cm, Haltegriffe vorhanden (rechts)

*****S HOTEL IMPERIAL – A LUXURY COLLECTION HOTEL, VIENNA www.imperialvienna.com

1., Kärntner Ring 16, Tel. +43-1-501 10-0, Fax +43-1-501 10-410, hotel.imperial@luxurycollection.com

Autoabstellplatz vorhanden, Parkservice

Hotel allgemein: Haupteingang mit 1 Stufe über Rampe (Basis: 100 cm, Höhe: 20 cm), Drehtür (Türbreite: 170 cm), Nebeneingang mit 1 Stufe über Rampe (Basis: 100 cm, Höhe: 20 cm), einfache Schwingtüre (Türbreite: 95 cm). Höhe Rezeptionspult: 110 cm, Zugang zum Frühstücksraum und zum Restaurant stufenlos, barrierefreies WC vorhanden (Mezzanin), Lift in alle Geschoße (Türbreite: 110 cm, Kabinentiefe: 100 cm, Kabinenbreite: 200 cm, Lift-Tastatur erreichbar)

Zimmer: 1 Doppelzimmer, Wendekreis im Zimmer ausreichend, Türbreite: 90 cm, Lichtschalter-Höhe: 130 cm, Fenstergriff-Höhe: 150 cm, Höhe der Betten nicht verstellbar, Möbel nicht umstellbar

Badezimmer: Türbreite: 90 cm, befahrbarer Raum im Badezimmer: 90 cm x 100 cm, Waschbecken nicht unterfahrbar, Roll-in-Shower vorhanden, Spiegel verstellbar, Spiegel-Höhe: 90 cm, Haltegriffe und Notrufsystem vorhanden

WC im Badezimmer: WC-Sitzhöhe: 45 cm, WC-Länge: 90 cm, WC-Breite: 100 cm, Haltegriffe und Notrufsystem vorhanden

*****S RADISSON BLU PARK ROYAL PALACE VIENNA www.austria-trend.at/prw

14., Schlossallee 8, Tel. +43-1-891 10, Fax +43-1-891 10-9050, park.royal.palace@austria-trend.at

Behindertenparkplatz vorhanden, Lift aus Garage

Hotel allgemein: Haupteingang stufenlos (Türbreite 200 cm, automatische Schiebetüre), Zugang zum Frühstücksraum und zum Restaurant stufenlos, barrierefreies WC vorhanden (Lobby), Lift in alle Geschoße (Türbreite: 90 cm, Kabinentiefe: 205 cm, Kabinenbreite: 110 cm, Lift-Tastatur erreichbar)

Zimmer: 6 Doppelzimmer, Türbreite: 90 cm, Wendekreis im Zimmer ausreichend, Lichtschalter-Höhe: 80 cm, Fenstergriff-Höhe: 105 cm, Höhe der Betten nicht verstellbar, Möbel nicht umstellbar

Badezimmer: Türbreite: 90 cm, befahrbarer Raum im Badezimmer: 150 cm x 120 cm, Roll-in-Shower vorhanden (Einstiegsbreite: 90 cm), klappbare Duschstühle vorhanden, Waschbecken unterfahrbar, Spiegel nicht verstellbar, Haltegriffe (Dusche), und Notrufsystem vorhanden

WC im Badezimmer: WC-Sitzhöhe: 50 cm, Haltegriffe und Notrufsystem vorhanden

*****S SAVOYEN VIENNA – AUSTRIA TREND HOTELS www.austria-trend.at/Hotel-Savoyen-Vienna

3., Rennweg 16, Tel. +43-1-206 33-0, Fax +43-1-206 33-9210, savoyen@austria-trend.at

Autoabstellplatz vorhanden, 12 Behindertenparkplätze in der hausinternen Garage vorhanden, Lift aus Garage (Türbreite: 120 cm, Kabinentiefe: 195 cm, Kabinenbreite: 173 cm)

Hotel allgemein: Haupteingang stufenlos: Doppelschwingtüre, Zugang zum Frühstücksraum und zum Restaurant stufenlos, barrierefreies WC vorhanden (1. Untergeschoß), Lift in alle Geschoße (Türbreite: 120 cm, Kabinentiefe 195 cm, Kabinenbreite: 173 cm, Lift-Tastatur erreichbar)

Zimmer: 6 Doppelzimmer, Wendekreis im Zimmer ausreichend, Türbreite: 95 cm, Höhe Lichtschalter: 90 cm, Fenstergriff-Höhe: 124 cm, Höhe der Betten nicht verstellbar, Möbel nicht umstellbar

Badezimmer: Türbreite 85 cm, befahrbarer Raum im Badezimmer: 180 cm x 160 cm, Roll-in-Shower und klappbarer Duschsessel vorhanden, Waschbecken unterfahrbar, Waschbeckenunterkante: 75 cm hoch, Spiegel verstellbar, Spiegelhöhe: 105 cm, Haltegriffe (Dusche, Waschbecken) und Notrufsystem vorhanden

WC im Badezimmer: WC-Sitzhöhe: 47 cm, WC-Länge: 180 cm, WC-Breite: 160 cm, Haltegriffe (links vom WC) und Notrufsystem vorhanden

****HOTEL BRISTOL – A LUXURY COLLECTION HOTEL, VIENNA

www.bristolvienna.com

1., Kärntner Ring 1, Tel. +43-1-515 16-0, Fax +43-1-515 16-550, hotel.bristol@luxurycollection.com

Autoabstellplatz vorhanden

Hotel allgemein: Haupteingang stufenlos (Türbreite: 100 cm, Drehtür), Höhe Rezeptionspult: 140 cm, Zugang zum Frühstücksraum und zum Restaurant stufenlos, Lift in alle Geschoße (Türbreite: 77 cm, Kabinentiefe: 163 cm, Kabinenbreite: 141 cm, Lift-Tastatur erreichbar)

Zimmer: 2 Doppelzimmer (Zimmer 261 und 279). Wendekreis im Zimmer ausreichend, Türbreite: 89 cm, Breite weiterer Türen: 95 cm, Lichtschalter-Höhe: 130 cm, Fenstergriff-Höhe: 133 cm, Höhe der Betten nicht verstellbar, Möbel umstellbar

Badezimmer: Türbreite: 89 cm, befahrbarer Raum im Badezimmer: 180 cm x 150 cm, Roll-in-Shower und klappbarer Duschsessel vorhanden, Waschbecken unterfahrbar, Waschbeckenunterkante: 67 cm, Spiegel nicht verstellbar, Spiegel-Höhe: 105 cm, Haltegriffe (rechts und links) und Notrufsystem vorhanden

WC im Badezimmer: WC-Sitzhöhe: 52 cm, WC-Länge: 180 cm, WC-Breite: 150 cm, Haltegriffe (rechts und links) und Notrufsystem vorhanden

****HOTEL AM STEPHANSPLATZ

www.hotelamstephansplatz.at

bis Sommer 2019 wegen Renovierung geschlossen

1., Stephansplatz 9, Tel. +43-1-534 05 0, Fax +43-1-534 05 710, office@hotelamstephansplatz.at

Hotel allgemein: Haupteingang stufenlos (automatische Schiebetüre), Rezeptionspult-Höhe: 122 cm, Zugang zum Frühstücksraum stufenlos, barrierefreies WC vorhanden (1. OG), Lift in alle Geschoße (Türbreite: 90 cm, Kabinentiefe: 140, Kabinenbreite: 110 cm, Lift-Tastatur erreichbar)

Zimmer: 1 Doppelzimmer, Wendekreis im Zimmer ausreichend, Türbreite: 90 cm, Lichtschalter-Höhe: 110 cm, Fenstergriff-Höhe: 165 cm, Höhe der Betten nicht verstellbar, Möbel umstellbar

Badezimmer: Türbreite: 90 cm, befahrbarer Raum im Badezimmer: 180 cm x 160 cm, Roll-in-Shower vorhanden, klappbarer Duschsessel vorhanden, Waschbecken unterfahrbar (Waschbeckenunterkante: 68 cm), Spiegel verstellbar, Spiegel-Höhe: 100 cm, Haltegriffe vorhanden (Dusche), Notrufsystem vorhanden

WC im Badezimmer: WC-Sitzhöhe: 47 cm, WC Haltegriffe und Notrufsystem vorhanden

****AMEDIA HOTEL WIEN – BEST WESTERN PLUS

www.plazahotels.com

3., Landstraßer Hauptstraße 153–155, Tel. +43-1-359 30 00, Fax +43-1-359 30 00-900, wien@plazahotels.de
Behindertenparkplätze in Tiefgarage vorhanden, Lift aus Garage vorhanden

Hotel allgemein: Haupteingang stufenlos (automatische Schiebetür), Zugang zum Frühstücksraum und zum Restaurant stufenlos, barrierefreies WC vorhanden, Lift in alle Geschoße (Lift-Tastatur erreichbar)

Zimmer: 5 Einzel- bzw. Doppelzimmer, Wendekreis im Zimmer ausreichend, Höhe der Betten nicht verstellbar, Möbel nicht umstellbar

Badezimmer: Roll-in-Shower vorhanden, Waschbecken unterfahrbar, Spiegel nicht verstellbar, Haltegriffe und Notrufsystem vorhanden

WC im Badezimmer: Haltegriffe und Notrufsystem vorhanden

****ARION CITYHOTEL VIENNA & APPARTEMENTS

www.arion-cityhotel.com

10., Hintschiggasse 1, Tel. +43-1-614 97, Fax +43-1-615 54-10, infocity@arion-hotels.com

2 gekennzeichnete Behindertenparkplätze in der Tiefgarage, Lift aus Garage (Türbreite: 100 cm, Kabinentiefe: 120 cm, Kabinenbreite: 120 cm)

Hotel allgemein: Haupteingang stufenlos (Türbreite 200 cm, automatische Schiebetüre), Zugang zum Frühstücksraum stufenlos, barrierefreies WC vorhanden (im öffentlichen Hotelbereich), Lift in alle Geschoße (Türbreite: 100 cm, Kabinentiefe: 120 cm, Kabinenbreite: 120 cm)

Zimmer: 1 Einzel- bzw. Doppelzimmer, Türbreite: 80 cm, Wendekreis im Zimmer ausreichend, Lichtschalter-Höhe: 80 cm, Höhe der Betten nicht verstellbar, Möbel umstellbar

Badezimmer: Türbreite 80 cm, befahrbarer Raum im Badezimmer: 140 cm x 120 cm, Roll-in-Shower vorhanden, Einstiegsbreite 90 cm, klappbarer Duschsessel vorhanden, Höhe Badewannenrand: 40 cm, Waschbecken unterfahrbar, Spiegel nicht verstellbar, Haltegriffe und Notrufsystem vorhanden

WC im Badezimmer: Haltegriffe und Notrufsystem vorhanden

****AUSTRIA TREND HOTEL RATHAUSPARK

www.austria-trend.at/de/hotels/rathauspark

1., Rathausstraße 17, Tel. +43-1-404 12-0, rathauspark@austria-trend.at

Hotel allgemein: Haupteingang stufenlos (automatische Schiebetüre), Zugang zum Frühstücksraum und zum Restaurant stufenlos, Lift in alle Geschoße (Türbreite: 90 cm, Kabinentiefe: 212 cm, Kabinenbreite: 102 cm, Lift-Tastatur erreichbar)

Zimmer: 1 Doppelzimmer, Wendekreis im Zimmer ausreichend, Türbreite: 90 cm, Lichtschalter-Höhe: 101 cm, Fenstergriff-Höhe: 160 cm, Höhe der Betten nicht verstellbar, Möbel nicht umstellbar

Badezimmer: Türbreite: 89 cm, befahrbarer Raum im Badezimmer: 390 cm x 410 cm, Roll-in-Shower und klappbarer Duschsessel vorhanden, Waschbecken unterfahrbar, Waschbeckenunterkante: 83 cm, Spiegel nicht verstellbar, Spiegel-Höhe: 106 cm, Notrufsystem vorhanden

WC im Badezimmer: WC-Sitzhöhe: 45 cm, Haltegriffe und Notrufsystem vorhanden

****AZIMUT HOTEL VIENNA

azimuthotels.de/Austria/vienna/azimut_hotel-vienna

10., Sonnwendgasse 8, Tel. +43-1-961 64 00, Fax +43-1-961 64 00-950, info.wien@azimuthotels.com

Autoabstellplatz vorhanden, Lift aus Garage vorhanden (Türbreite: 100 cm, Kabinentiefe: 350 cm, Kabinenbreite: 120 cm)

Hotel allgemein: Haupteingang stufenlos (Doppelschwingtüre), Zugang zum Frühstücksraum und zum Restaurant stufenlos, Lift in alle Geschoße (Türbreite: 100 cm, Kabinentiefe: 350 cm, Kabinenbreite: 120 cm, Lift-Tastatur erreichbar)

Zimmer: 1 Doppelzimmer, Wendekreis im Zimmer ausreichend, Türbreite: 100 cm, Höhe der Betten nicht verstellbar, Möbel umstellbar

Badezimmer: Türbreite 100 cm, Roll-in-Shower vorhanden, Waschbecken unterfahrbar, Spiegel verstellbar, Haltegriffe und Notrufsystem vorhanden

WC im Badezimmer: Haltegriffe und Notrufsystem vorhanden

****HOTEL ANANAS – AUSTRIA TREND HOTELS

www.austria-trend.at/wan

5., Rechte Wienzeile 93–95, Tel. +43-1-546 20-0, Fax +43-1-545 42 42, ananas@austria-trend.at

Autoabstellplatz vorhanden, Lift aus Garage vorhanden (Türbreite: 100 cm, Kabinentiefe: 210 cm, Kabinenbreite: 210 cm)

Hotel allgemein: Haupteingang stufenlos (Türbreite: 188 cm, automatische Schiebetür), Höhe Rezeptionspult: 115 cm, Zugang zum Frühstücksraum und zum Restaurant stufenlos, barrierefreies WC vorhanden

(Untergeschoß), Lift in alle Geschoße (Türbreite: 100 cm, Kabinentiefe: 210 cm, Kabinenbreite: 210 cm, Lift-Tastatur erreichbar)

Zimmer: 2 Einzelzimmer, Türbreite: 100 cm, Lichtschalter-Höhe: 100 cm, Fenstergriff-Höhe: 150 cm, Höhe der Betten nicht verstellbar, Möbel nicht umstellbar

Badezimmer: Türbreite 93 cm, befahrbarer Raum im Badezimmer: 150 cm x 130 cm, Roll-in-Shower vorhanden, Waschbecken unterfahrbar, Waschbeckenunterkante: 63 cm, Spiegel nicht verstellbar, Spiegel-Höhe: 103 cm, Haltegriffe (in der Dusche) und Notrufsystem vorhanden

WC im Badezimmer: WC-Länge: 150 cm, WC-Breite: 130 cm, WC-Sitzhöhe: 53 cm, Haltegriffe (rechts und links) und Notrufsystem vorhanden

****HOTEL COURTYARD BY MARRIOTT WIEN PRATER/MESSE

www.marriott.de/hotels/travel/viefg-courtyard-vienna-prater-messe/

2., Trabrennstraße 4, Tel. +43-1-727 30, Fax +43-1-727 30-355, info@cy-wien-messe.at

2 Behindertenparkplätze in der Garage vorhanden, Lift aus der Garage vorhanden

Hotel allgemein: Haupteingang stufenlos (automatische Schiebetüre), Zugang zum Frühstücksraum und zum Restaurant stufenlos, barrierefreies WC (im Erdgeschoß) vorhanden, Lift in alle Geschoße (Lift-Tastatur erreichbar)

Zimmer: 6 Doppelzimmer, Wendekreis im Zimmer ausreichend, Türbreite: 87 cm, Breite weiterer Türen: 87 cm, Lichtschalter-Höhe: 80 cm, Fenstergriff-Höhe: 70 cm, Höhe der Betten nicht verstellbar, Möbel umstellbar

Badezimmer: Türbreite 87 cm, Roll-in-Shower vorhanden, Waschbecken unterfahrbar, Spiegel nicht verstellbar, Haltegriffe und Notrufsystem vorhanden

WC im Badezimmer: Haltegriffe und Notrufsystem vorhanden

****DOPPIO – AUSTRIA TREND HOTELS

www.austria-trend.at/Hotel-Doppio

3., Rennweg 99/Rinnböckstraße 1, Tel. +43-1-790 25-0, Fax +43-1-790 25-9210, doppio@austria-trend.at

2 Behindertenparkplätze am Hotel-Parkplatz

Hotel allgemein: Haupteingang stufenlos (Türbreite: 170 cm, automatische Schiebetüre), Zugang zum Frühstücksraum stufenlos, barrierefreies WC vorhanden (Erdgeschoß), Lift in alle Geschoße (Türbreite: 90 cm, Kabinentiefe: 140 cm, Kabinenbreite: 110 cm, Lift-Tastatur erreichbar)

Zimmer: 2 Einzelzimmer, Türbreite: 90 cm, Wendekreis im Zimmer ausreichend, Lichtschalter-Höhe: 90 cm, Fenstergriff-Höhe: 160 cm, Höhe der Betten nicht verstellbar, Möbel nicht umstellbar

Badezimmer: Türbreite 90 cm, befahrbarer Raum im Badezimmer: 196 cm x 100 cm, Roll-in-Shower vorhanden (Einstiegsbreite 120 cm), Spiegel verstellbar, Spiegel-Höhe: 105 cm, Waschbecken unterfahrbar, Waschbeckenunterkante: 80 cm, Haltegriffe (Dusche) und Notrufsystem vorhanden

WC im Badezimmer: WC-Sitzhöhe: 50 cm, WC-Länge: 196 cm, WC-Breite: 100 cm, Haltegriffe (links und rechts neben WC) und Notrufsystem vorhanden

****HOTEL KAVALIER

www.novum-hotels.com/hotel-kavalier-wien

14., Linzer Straße 165, Tel. +43-1-910 02-0, Fax +43-1-910 02-59, kavalier@novum-hotels.at

Behindertenparkplatz in der Tiefgarage vorhanden, Lift aus Garage (Türbreite: 92 cm, Kabinentiefe: 150 cm, Kabinenbreite: 121 cm)

Hotel allgemein: Haupteingang stufenlos (Türbreite: 210 cm, automatische Schiebetüre), Rezeptionspult-Höhe: 120 cm, Zugang zum Frühstücksraum und zum Restaurant stufenlos, barrierefreies WC vorhanden (Erdgeschoß), Lift in alle Geschoße (Türbreite: 92 cm, Kabinentiefe: 150 cm, Kabinenbreite: 121 cm)

Zimmer: 1 Doppelzimmer, Türbreite: 88 cm, Lichtschalter-Höhe: 80 cm, Fenstergriff-Höhe: 160 cm, Höhe der Betten nicht verstellbar, Möbel nicht umstellbar

Badezimmer: Türbreite: 88 cm, befahrbarer Raum im Badezimmer: 245 cm x 185 cm, Waschbecken unterfahrbar, Waschbeckenunterkante: 75 cm, Spiegel nicht verstellbar, Spiegel-Höhe: 108 cm, Haltegriffe im Badezimmer (neben Dusche, mit integriertem Sitz)

WC im Badezimmer: WC-Sitzhöhe: 45 cm, WC-Länge: 245 cm, WC-Breite: 185 cm, Haltegriffe (beidseitig des WCs) und Notrufsystem vorhanden

****LINDNER HOTEL AM BELVEDERE

www.lindnerhotels.at

3., Rennweg 12, Tel. +43-1-794 77-0, Fax +43-1-794 77-929, info.wien@lindnerhotels.at

1 Behinderten-Parkplatz in Tiefgarage vorhanden, Lift von Garage (Türbreite: 91 cm, Kabinentiefe: 141,20 cm, Kabinenbreite: 110,40 cm)

Hotel allgemein: Haupteingang stufenlos (Türbreite 250 cm, automatische Schiebetüre), Zugang zum Frühstücksraum und zum Restaurant stufenlos, Speisekarte in Braille, barrierefreies WC vorhanden (1. Untergeschoß), Lift in alle Geschoße (Türbreite: 91 cm, Kabinentiefe: 141,20 cm, Kabinenbreite: 110,40 cm, Lift-Tastatur erreichbar)

Zimmer: 7 Doppelzimmer, Türbreite: 90 cm, Wendekreis im Zimmer ausreichend, Lichtschalter-Höhe: 100 cm, Höhe der Betten nicht verstellbar, Möbel nicht umstellbar

Badezimmer: Türbreite: 90 cm, befahrbarer Raum im Badezimmer: 150 cm x 158,20 cm, Roll-in-Shower und klappbarer Duschsessel vorhanden, Waschbecken unterfahrbar, Waschbeckenunterkante: 62 cm, Spiegel nicht verstellbar, Haltegriffe und Notrufsystem vorhanden

WC im Badezimmer: WC-Sitzhöhe: 46 cm, WC-Länge: 214,4 cm, WC-Breite: 163,5 cm, Haltegriffe (neben und hinter dem WC) und Notrufsystem vorhanden

****HILTON GARDEN INN VIENNA SOUTH

<https://hiltongardeninn3.hilton.com>

10., Hertha-Firnberg-Straße 5, Tel. +43-1-605 30, Fax +43-1-605 30-580, hotel@viennasouth.com

4 Behinderten-Parkplätze vorhanden (Garage und vor dem Haus) Lift aus Garage (Türbreite: 180 cm, Kabinentiefe: 220 cm, Kabinenbreite: 200 cm)

Hotel allgemein: Haupteingang stufenlos (Türbreite: 150 cm, Doppelschwingtüre und Drehtür), Höhe Rezeptionspult: 110 cm, Zugang zum Frühstücksraum und zum Restaurant stufenlos, barrierefreies WC vorhanden (Erdgeschoß und Etagen), Lift in alle Geschoße (Türbreite: 150 cm, Kabinentiefe: 220 cm, Kabinenbreite: 200 cm, Lift-Tastatur erreichbar)

Zimmer: 3 Einzel- bzw. Doppelzimmer, Wendekreis in Zimmern ausreichend, Türbreite: 150 cm, Lichtschalter-Höhe: 90 cm, Fenstergriff-Höhe: 160 cm, Höhe der Betten nicht verstellbar, Möbel nicht umstellbar

Badezimmer: Türbreite: 130 cm, befahrbarer Raum im Badezimmer: 90 cm x 100 cm, Roll-in-Shower vorhanden, Einstiegsbreite Dusche: 100 cm, klappbarer Duschsessel Duschstühle vorhanden, Waschbecken unterfahrbar, Waschbeckenunterkante: 80 cm, Spiegel verstellbar, Spiegel-Höhe: 100 cm, Haltegriffe (Dusche, Waschbecken) und Notrufsystem vorhanden

WC im Badezimmer: WC-Sitzhöhe: 50 cm, WC-Länge: 90 cm, WC-Breite: 100 cm, Haltegriffe (rechts) und Notrufsystem vorhanden

****HOTEL JOSEFSHOF WIEN AM RATHAUS

www.josefshof.com

8., Josefgasse 4-6, Tel. +43-1-404 19, Fax +43-1-404 19-150, reservierung@josefshof.com

1 Behindertenparkplatz in der Tiefgarage im Haus, Lift aus Garage (Türbreite: 90 cm, Kabinentiefe: 120 cm, Kabinenbreite: 95 cm)

Hotel allgemein: Haupteingang mit Rampe stufenlos (Türbreite: 150 cm, einfache Schwingtüre, automatische Schiebetüre), Rezeptionspult-Höhe: 160 cm, Zugang zum Frühstücksraum und zum Restaurant

stufenlos, barrierefreies WC (Erdgeschoß), Lift in alle Geschoße (Türbreite: 90 cm, Kabinentiefe 120 cm, Kabinenbreite: 95 cm, Lift-Tastatur erreichbar)

Zimmer: 1 Doppelzimmer, Türbreite: 90 cm, Breite weiterer Türen: 80 cm, Lichtschalter-Höhe: 100 cm, Fenstergriff-Höhe: 145 cm, Wendekreis im Zimmer ausreichend, Höhe der Betten nicht verstellbar, Möbel nicht umstellbar

Badezimmer: Türbreite: 90 cm, befahrbarer Raum im Badezimmer: 100 cm x 170 cm, Roll-in-Shower vorhanden, Waschbecken unterfahrbar, Waschbeckenunterkante: 70 cm, Spiegelhöhe: 95 cm, Spiegel nicht verstellbar, Notrufsystem vorhanden

WC im Badezimmer: WC-Sitzhöhe: 45 cm, Haltegriffe (beidseitig) und Notrufsystem vorhanden

****HOTEL NOVOTEL WIEN CITY

www.novotel.com

2., Aspernbrückengasse 1, Tel. +43-1-903 03-0, Fax +43-1-903 03-555, h6154@accor.com

Autoabstellplatz vorhanden

Hotel allgemein: Haupteingang stufenlos, Türbreite: 180 cm, automatische Schiebetüre, Zugang zum Frühstücksraum und zum Restaurant stufenlos, Lift in alle Geschoße (Türbreite: 90 cm, Kabinentiefe: 209 cm, Kabinenbreite: 108 cm, Lift-Tastatur erreichbar), barrierefreies WC vorhanden

Zimmer: 2 Doppelzimmer + 2 Einzelzimmer, Wendekreis im Zimmer ausreichend, Türbreite: 90 cm, Höhe Lichtschalter: 102 cm, Höhe Fenstergriffe: 156 cm, Höhe der Betten nicht verstellbar, Möbel nicht umstellbar

Badezimmer: Türbreite: 90 cm, befahrbarer Raum im Badezimmer: 450 cm x 400 cm, Höhe Badewannenrand: 57 cm mit Haltegriffen (2 Zimmer), Roll-in-Shower vorhanden, klappbarer Duschsessel vorhanden (2 Zimmer), Waschbecken unterfahrbar, Waschbeckenunterkante: 81 cm, Spiegel nicht verstellbar, Spiegelhöhe: 87 cm, Haltegriffe (Dusche) und Notrufsystem vorhanden

WC im Badezimmer: WC-Sitzhöhe: 54 cm, WC-Länge: 184 cm, WC-Breite: 130 cm, Haltegriffe und Notrufsystem vorhanden

****HOTEL NOVOTEL WIEN HAUPTBAHNHOF

www.novotel.com

10., Canettistraße 6, Tel. +43-1-909 22 66-0, h8565@accor.com

Autoabstellplatz vorhanden

Behindertenparkplätze in der Parkgarage, Lift aus Garage (Türbreite: 100 cm, Kabinentiefe 220 cm, Kabinenbreite: 157 cm)

Hotel allgemein: Haupteingang stufenlos (Türbreite: 180 cm, automatische Schiebetüre), Höhe Rezeptionspult: 115 cm, Zugang zum Frühstücksraum und zum Restaurant stufenlos, Lift in alle Geschoße (Türbreite: 100 cm, Kabinentiefe: 220 cm, Kabinenbreite: 157 cm, Lift-Tastatur erreichbar)

Zimmer: 8 Einzel- bzw. Doppelzimmer, Türbreite: 90 cm, Höhe Fenstergriffe 140 cm, Höhe der Betten nicht verstellbar, Möbel nicht umstellbar

Badezimmer: Türbreite 85 cm, befahrbarer Raum im Badezimmer: 200 cm x 180 cm, Roll-in-Shower und klappbarer Duschsessel vorhanden, Waschbecken unterfahrbar, Höhe Waschbeckenunterkante: 75 cm, Spiegel nicht verstellbar, Spiegelhöhe: 122 cm, Haltegriffe und Notrufsystem vorhanden

WC im Badezimmer: WC-Sitzhöhe 45 cm, WC-Länge: 46 cm, WC-Breite: 36 cm, Haltegriffe und Notrufsystem vorhanden

****PARK INN BY RADISSON UNO CITY, VIENNA

www.parkinn.com/hotel.vienna

22., Wagramer Straße 16-18, Tel. +43-1-260 40, Fax +43-1-260 40-699,

reservation.vienna@rezidorparkinn.com

2 Behindertenparkplätze in der Garage vorhanden, Lift aus Garage (Türbreite: 90 cm, Kabinentiefe: 140 cm, Kabinenbreite: 106 cm)

Hotel allgemein: Haupteingang: 1 Stufe, über Rampe zu erreichen, Türbreite: 197 cm, automatische Schiebetüre, Höhe Rezeptionspult: 115 cm, Zugang zum Frühstücksraum und zum Restaurant stufenlos, barrierefreies WC vorhanden (Erdgeschoß), Lift in alle Geschoße (Türbreite: 90 cm, Kabinentiefe: 140 cm, Kabinenbreite: 106 cm, Lift-Tastatur erreichbar)

Zimmer: 1 Einzel- bzw. Doppelzimmer, Wendekreis im Zimmer ausreichend, Türbreite: 105 cm, Höhe Fenstergriffe: 140 cm, Höhe der Betten nicht verstellbar, Möbel nicht umstellbar

Badezimmer: Türbreite: 100 cm, befahrbarer Raum im Badezimmer: 256 cm x 228 cm, Roll-in-Shower und klappbarer Duschsessel vorhanden, Waschbecken unterfahrbar, Waschbeckenunterkante: 83 cm, Spiegel verstellbar, Spiegelhöhe: 70 cm, Haltegriffe vorhanden (Dusche)

WC im Badezimmer: WC-Länge: 430 cm, WC-Breite: 182 cm, WC-Sitzhöhe: 40 cm, Haltegriffe vorhanden

****PARKHOTEL SCHÖNBRUNN – AUSTRIA TREND HOTELS

www.austria-trend.at/paw

13., Hietzinger Hauptstraße 10–14, Tel. +43-1-878 04-0, parkhotel.schoenbrunn@austria-trend.at

Hotel allgemein: Eingang bei der Garageneinfahrt, Lift von der Garage, Zugang zum Frühstücksraum und zum Restaurant stufenlos (Bar nicht erreichbar), Lift in alle Geschoße (Türbreite: 90 cm, Kabinentiefe: 140 cm, Kabinenbreite: 110 cm, Lift-Tastatur erreichbar), barrierefreies WC vorhanden

Zimmer: 7 Einzel- bzw. Doppelzimmer, Wendekreis ausreichend, Türbreite: 90 cm, Höhe Lichtschalter: 100 cm, Höhe Fenstergriffe: 100 cm, Höhe der Betten verstellbar, Möbel umstellbar

Badezimmer: Türbreite: 90 cm, befahrbarer Raum im Badezimmer: 160 cm x 360 cm, Roll-in-Shower vorhanden, klappbarer Duschsessel vorhanden, Waschbecken unterfahrbar, Waschbeckenunterkante: 80 cm, Spiegel verstellbar, Spiegelhöhe: 120 cm, Haltegriffe und Notrufsystem vorhanden

WC im Badezimmer: WC-Sitzhöhe: 50 cm, WC-Länge: 70 cm, WC-Breite: 35 cm, Haltegriffe und Notrufsystem vorhanden

****RADISSON BLU STYLE HOTEL – BOUTIQUEHOTEL

www.radissonblu.com/stylehotel-vienna

1., Herrengasse 12, Tel. +43-1-227 80-0, Fax +43-1-227 80-79, info.style.vienna@radissonblu.com

Hotel allgemein: Haupteingang stufenlos, automatische Schiebetüre, Zugang zum Frühstücksraum und zum Restaurant stufenlos, barrierefreies WC vorhanden (Untergeschoß), Lift in alle Geschoße (Lift-Tastatur erreichbar)

Zimmer: 1 Doppelzimmer, Wendekreis in Zimmern ausreichend, Höhe der Lichtschalter: 134 cm, Höhe Fenstergriffe: 160 cm, Höhe der Betten nicht verstellbar, Möbel nicht umstellbar

Badezimmer: Türbreite: 80 cm, befahrbarer Raum im Badezimmer: 350 cm x 110 cm, Roll-in-Shower vorhanden, Einstiegbreite Dusche: 110 cm, Waschbecken unterfahrbar, Höhe Waschbeckenunterkante: 73 cm, Spiegel nicht verstellbar, Spiegelhöhe: 90 cm, Haltegriffe vorhanden (Dusche) und Notrufsystem vorhanden

WC im Badezimmer: Befahrbarer Raum: Länge: 110 cm, Breite: 90 cm, Haltegriffe im WC (links und rechts) und Notrufsystem vorhanden

****RENAISSANCE WIEN HOTEL

www.marriott.de

15., Linke Wienzeile/Ullmannstraße 71, Tel. +43-1-891 02-0, Fax +43-1-891 02-100, info@rh-wien.at

Behindertenparkplätze vorhanden, Lift von Garage (Türbreite: 110 cm, Kabinentiefe: 128 cm, Kabinenbreite: 142 cm)

Hotel allgemein: Haupteingang stufenlos (Türbreite: 180 cm, Doppelschwingtüre, Drehtür), Rezeptionspult-Höhe: 115 cm, Zugang zum Frühstücksraum und zum Restaurant stufenlos, barrierefreies WC vorhanden (Lobby), Lift in alle Geschoße (Türbreite: 110 cm, Kabinentiefe: 128 cm, Kabinenbreite: 142 cm, Lift-Tastatur erreichbar), Zimmernummern in Brailleschrift

Zimmer: 1 Einzel- bzw. Doppelzimmer, Wendekreis im Zimmer ausreichend, Türbreite: 80 cm, Lichtschalter-Höhe: 110 cm, Fenstergriff-Höhe: 160 cm, Höhe der Betten nicht verstellbar, Möbel nicht umstellbar
Badezimmer: Türbreite: 80 cm, befahrbarer Raum im Badezimmer: 190 cm x 190 cm, Roll-in-Shower vorhanden, Waschbecken unterfahrbar, Waschbeckenunterkante: 70 cm, Spiegel verstellbar, Spiegel-Höhe: 126 cm, Haltegriffe (Dusche) und Notrufsystem vorhanden
WC im Badezimmer: WC-Länge: 190 cm, WC-Breite: 190 cm, WC-Sitzhöhe: 50 cm, Haltegriffe und Notrufsystem vorhanden

****SIMM'S

www.simmshotel.at

11., Simmeringer Hauptstraße 55, Tel. +43-1-743 44 11, reservierung@simmshotel.at

Hotel allgemein: Haupteingang stufenlos (automatische Schiebetüre), Zugang zum Frühstücksraum und zum Restaurant stufenlos, barrierefreies WC vorhanden, Lift in alle Geschoße (Lift-Tastatur erreichbar)

Zimmer: 2 Doppelzimmer, Höhe der Betten nicht verstellbar, Möbel nicht umstellbar

Badezimmer: Roll-in-Shower vorhanden, Waschbecken unterfahrbar, Haltegriffe vorhanden

WC im Badezimmer: Haltegriffe vorhanden

****VIENNA SPORHOTEL

www.vienna-sporthotel.at

3., Baumgasse 83, Tel. +43-1-798 82 01-0, Fax +43-1-798 82 01-415, info@vienna-sporthotel.at

5 Behinderten-Parkplätze in der Garage, Lift aus Garage

Hotel allgemein: Haupteingang stufenlos über Rampe, automatische Schiebetüre, Nebeneingang stufenlos, Zugang zum Frühstücksraum und zum Restaurant stufenlos, Lift in alle Geschoße (Lift-Tastatur erreichbar), barrierefreies WC vorhanden (im Erdgeschoß)

Zimmer: 4 Doppelzimmer, Wendekreis in den Zimmern ausreichend, Höhe der Betten nicht verstellbar, Möbel nicht umstellbar

Badezimmer: Roll-in-Shower vorhanden, Waschbecken unterfahrbar, Spiegel nicht verstellbar, Haltegriffe vorhanden (Dusche)

WC: Haltegriffe vorhanden

***7 DAYS PREMIUM HOTEL WIEN

www.7dayspremiumhotels.at

12., Hoffingergasse 33/Ecke Oswaldgasse, Tel. +43-1-80 300-50, hotel.wien@7dayspremiumhotels.at

1 Behinderten-Parkplatz in der hauseigenen Tiefgarage, Lift aus der Garage (Türbreite: 90 cm, Kabinentiefe: 155 cm, Kabinenbreite: 105 cm)

Hotel allgemein: Haupteingang stufenlos (Türbreite: 170 cm, automatische Schiebetüre), Zugang zum Frühstücksraum und zum Restaurant stufenlos, barrierefreies WC vorhanden, Lift in alle Geschoße (Türbreite: 90 cm, Kabinentiefe: 155 cm, Kabinenbreite: 105 cm, Lift-Tastatur erreichbar)

Zimmer: 1 Doppelzimmer, Wendekreis im Zimmer ausreichend, Türbreite: 85 cm, Lichtschalter-Höhe: 100 cm, Fenstergriff-Höhe: 140 cm, Höhe der Betten nicht verstellbar, Möbel umstellbar

Badezimmer: Türbreite: 85 cm, befahrbarer Raum im Badezimmer: 170 cm x 130 cm, Roll-in-Shower und klappbarer Duschsessel vorhanden, Waschbeckenunterkante: 70 cm, Spiegel nicht verstellbar, Spiegel-Höhe: 90 cm, Haltegriffe (Dusche) und Notrufsystem vorhanden

WC im Badezimmer: Haltegriffe (links, rechts) und Notrufsystem vorhanden

***HOTEL ASPERNER LÖWE

www.asperner-loewe.at

22., Aspernstraße 96, Tel. +43-1-288 20 88, Fax +43-1-288 20 130, hotel@asperner-loewe.at

1 Behinderten-Parkplatz vor dem Hotel, Lift aus Garage (Türbreite: 110 cm, Kabinentiefe: 145 cm, Kabinenbreite: 120 cm)

Hotel allgemein: Haupteingang stufenlos, Türbreite: 280 cm, Doppelschwingtüre, Zugang zum Frühstücksraum stufenlos, barrierefreies WC vorhanden (neben dem Frühstücksraum), Lift in alle Geschoße (Türbreite: 110 cm, Kabinentiefe: 145 cm, Kabinenbreite: 120 cm, Lift-Tastatur erreichbar)

Zimmer: 1 Doppelzimmer, Wendekreis im Zimmer ausreichend, Türbreite: 100 cm, Breite weiterer Türen: 100 cm, Fenstergriff-Höhe: 80 cm, Lichtschalter-Höhe: 80 cm, Höhe der Betten nicht verstellbar, Möbel umstellbar

Badezimmer: Türbreite 100 cm, befahrbarer Raum im Badezimmer: 250 cm x 250 cm, Höhe Badewannenrand: 50 cm, Roll-in-Shower, Waschbecken unterfahrbar, Waschbeckenunterkante: 70 cm, Spiegel nicht verstellbar, Haltegriffe vorhanden (Dusche)

WC im Badezimmer: WC-Sitzhöhe: 43 cm, Haltegriffe vorhanden

*****BEIM THERESIANUM – AUSTRIA TREND HOTELS** www.austria-trend.at/de/hotels/theresianum

4., Favoritenstraße 52, Tel. +43-1-505 16 06, Fax +43-1-505 16 09, theresianum@austria-trend.at
Autoabstellplatz vorhanden, Lift aus Garage (Türbreite: 80 cm, Kabinentiefe: 100 cm, Kabinenbreite: 90 cm)

Hotel allgemein: Haupteingang stufenlos (automatische Schiebetüre), Zugang zum Frühstücksraum und zum Restaurant stufenlos, Lift nicht in alle Geschoße (Türbreite: 80 cm, Kabinentiefe: 100 cm, Kabinenbreite: 90 cm, Lift-Tastatur erreichbar)

Zimmer: 2 Doppelzimmer, Türbreite: 120 cm, Wendekreis im Zimmer ausreichend, Lichtschalter-Höhe: 160 cm, Höhe der Betten verstellbar, Möbel umstellbar

Badezimmer: Türbreite: 120 cm, befahrbarer Raum im Badezimmer: 200 cm x 200 cm, Spiegel verstellbar, Roll-in-Shower und klappbarer Duschsessel vorhanden, Waschbecken unterfahrbar, Höhe Waschbecken-Unterkante: 120 cm, Haltegriffe (Dusche, Wand) und Notrufsystem vorhanden

WC im Badezimmer: WC-Sitzhöhe 60 cm, Haltegriffe und Notrufsystem vorhanden

*****HOTEL IBIS WIEN CITY** www.ibishotel.com/3747

5., Schönbrunner Straße 92, Tel. +43-1-590 07-0, Fax +43-1-590 07-555, h3747@accor.com
1 Behindertenparkplatz in der Garage, Lift von Garage (Türbreite: 90 cm, Kabinentiefe: 210 cm, Kabinenbreite: 90 cm)

Hotel allgemein: Haupteingang stufenlos, automatische Schiebetüre, Zugang zum Frühstücksraum stufenlos, barrierefreies WC (Erdgeschoß), Lift in alle Geschoße (Türbreite: 90 cm, Kabinentiefe: 210 cm, Kabinenbreite: 90 cm, Lift-Tastatur erreichbar)

Zimmer: 1 Einzel- bzw. Doppelzimmer, Wendekreis im Zimmer ausreichend, Türbreite: 90 cm, Höhe der Betten nicht verstellbar, Möbel nicht umstellbar

Badezimmer: Türbreite: 90 cm, Roll-in-Shower und klappbarer Duschsessel vorhanden, Spiegel verstellbar, Haltegriffe (Dusche) und Notrufsystem vorhanden

WC im Badezimmer: Haltegriffe (rechts) und Notrufsystem vorhanden

*****HOTEL IBIS WIEN HAUPTBAHNHOF** www.accorhotels.com/de/hotel-8564-ibis-wien-hauptbahnhof/index.shtml

10., Canettistraße 8, Tel. +43-1-910 92 662-0, h8564@accor.com
Behindertenparkplätze in der Parkgarage, Lift aus Garage (Türbreite 90 cm, Kabinentiefe: 215 cm, Kabinenbreite: 110 cm)

Hotel allgemein: Haupteingang stufenlos (Türbreite: 180 cm, automatische Schiebetüre), Höhe Rezeptionspult: 94 cm, Zugang zum Frühstücksraum und zum Restaurant stufenlos, Lift in alle Geschoße (Türbreite: 90 cm, Kabinentiefe: 215 cm, Kabinenbreite: 110 cm, Lift-Tastatur erreichbar)

Zimmer: 8 Einzel- bzw. Doppelzimmer, Türbreite: 85 cm, Höhe Fenstergriffe: 160 cm, Höhe der Betten nicht verstellbar, Möbel nicht umstellbar

Badezimmer: Türbreite: 85 cm, befahrbarer Raum im Badezimmer: 220 cm x 170 cm, Roll-in-Shower und klappbarer Duschsessel vorhanden, Waschbecken unterfahrbar, Höhe Waschbeckenunterkante: 82 cm, Spiegel nicht verstellbar, Spiegelhöhe: 95 cm, Haltegriffe (WO) und Notrufsystem vorhanden

WC im Badezimmer: WC-Sitzhöhe 45 cm, WC-Länge 46 cm, WC-Breite: 36 cm, Haltegriffe (WO) und Notrufsystem vorhanden

*****HOTEL IBIS WIEN MESSE**

www.ibishotel.com/2736

2., Lassallestraße 7, Tel. +43-1-217 70-506, Fax +43-1-217 70-555, h2736@accor.com

4 Behindertenparkplätze in der Parkgarage, Lift aus Garage (Türbreite: 79 cm, Kabinentiefe: 106 cm, Kabinenbreite: 110 cm)

Hotel allgemein: Haupteingang stufenlos (Türbreite: 199 cm, Doppelschwingtüre, automatische Schiebetüre), Höhe Rezeptionspult: 111 cm, Zugang zum Frühstücksraum und zum Restaurant stufenlos, barrierefreies WC vorhanden (Halle), Lift in alle Geschoße (Türbreite: 100 cm, Kabinentiefe: 100 cm, Kabinenbreite: 140 cm, Lift-Tastatur erreichbar)

Zimmer: 4 Einzel- bzw. Doppelzimmer, Türbreite: 90 cm, Höhe Fenstergriffe: 130 cm, Höhe der Betten nicht verstellbar, Möbel nicht umstellbar

Badezimmer: Türbreite: 80 cm, befahrbarer Raum im Badezimmer: 160 cm x 241 cm, Roll-in-Shower und klappbarer Duschsessel vorhanden, Waschbecken unterfahrbar, Höhe Waschbeckenunterkante: 64 cm, Spiegel verstellbar, Spiegelhöhe: 108 cm, Haltegriffe (Dusche) und Notrufsystem vorhanden

WC im Badezimmer: WC-Sitzhöhe: 48 cm, WC-Länge: 105 cm, WC-Breite: 241 cm, Haltegriffe (links und rechts) und Notrufsystem vorhanden

*****HOTEL JUFA WIEN**

www.jufa.eu

11., Mautner-Markhof-Gasse 50–54, Tel. +43-05 70 83-700, Fax +43-05 70 83-701, wien@jufa.eu

Autoabstellplätze vorhanden, 1 gekennzeichnete Behindertenparkplatz vor dem Haus

Hotel allgemein: Haupteingang stufenlos, (Türbreite: 104 cm, automatische Schiebetüre), Zugang zum Frühstücksraum und zum Restaurant stufenlos, barrierefreie WCs vorhanden (in der Halle und bei den Seminarräumen), Lift in alle Geschoße (Lift-Tastatur erreichbar, Tastatur in Braille-Schrift)

Zimmer: 10 Einzel- bzw. Doppelzimmer, Türbreite: 100 cm, Wendekreis im Zimmer ausreichend, Höhe der Betten nicht verstellbar, Möbel nicht umstellbar

Badezimmer: Roll-in-Shower und klappbarer Duschsessel vorhanden, Waschbecken unterfahrbar, Spiegel nicht verstellbar

WC im Badezimmer: WC-Sitzhöhe: 55 cm, Haltegriffe und Notrufsystem vorhanden

*****MESSE PRATER WIEN – AUSTRIA TREND HOTELS**

www.austria-trend.at/mhw

2., Messestraße 2, Tel. +43-1-727 27 0, Fax +43-1-727 27-100, messe@austria-trend.at

Hotel allgemein: Haupteingang stufenlos (automatische Schiebetüre), Zugang zum Frühstücksraum und zum Restaurant stufenlos, barrierefreies WC vorhanden (in der Halle), Lift in alle Geschoße (Türbreite: 90 cm, Kabinentiefe: 200 cm, Kabinenbreite: 103 cm, Lift-Tastatur erreichbar)

Zimmer: 2 Einzel- bzw. Doppelzimmer (127, 227), Türbreite 79,5 cm, Wendekreis im Zimmer ausreichend, Höhe Fenstergriffe: 147 cm, Höhe Lichtschalter: 80 cm, Höhe der Betten nicht verstellbar, Möbel nicht umstellbar

Badezimmer: befahrbarer Raum im Badezimmer: 230 cm x 180 cm, Roll-in-Shower und klappbarer Duschsessel vorhanden, Waschbecken unterfahrbar, Höhe der Waschbecken-unterkante: 66 cm, Spiegel nicht verstellbar, Haltegriffe und Notrufsystem vorhanden

WC im Badezimmer: WC-Sitzhöhe: 44 cm, Haltegriffe und Notrufsystem vorhanden

*****SEMINARHOTEL SPRINGER SCHLÖSSL**

www.springer-schloessl.at

12., Tivoligasse 73, Tel. +43-1-813 39 29-35, info@springer-schloessl.at

1 Behindertenparkplatz vorhanden (vor dem Haus)

Hotel allgemein: Haupteingang stufenlos (automatische Schiebetüre), Zugang zum Frühstücksraum und zum Restaurant stufenlos, barrierefreies WC vorhanden (Rezeptions-bereich), Lift in alle Geschoße (Lift-Tastatur erreichbar)

Zimmer: 1 Einzelzimmer, 1 Doppelzimmer, Wendekreis im Zimmer ausreichend, Höhe der Betten nicht verstellbar, Möbel nicht umstellbar

Badezimmer: Roll-in-Shower vorhanden, Haltegriffe und Notrufsystem vorhanden

WC im Badezimmer: Haltegriffe und Notrufsystem vorhanden

*****STAR INN HOTEL WIEN SCHÖNBRUNN, BY COMFORT**

www.starinnhotels.com

15., Linke Wienzeile 224, Tel. +43-1-336 62 22, Fax +43-1-336 62 22-12222,

wien.schoenbrunn@starinnhotels.com

4 gekennzeichnete Behindertenparkplätze in der Parkgarage, Lift von Garage

Hotel allgemein: Haupteingang stufenlos, automatische Schiebetüre, Zugang zum Frühstücksraum stufenlos, barrierefreies WC vorhanden, Lift in alle Geschoße (Lift-Tastatur erreichbar, Blindenleitsystem)

Zimmer: 5 Einzel- bzw. Doppelzimmer, Bettenhöhe nicht verstellbar, Möbel nicht umstellbar

Badezimmer: Roll-in-Shower und klappbarer Duschsessel vorhanden, Waschbecken unterfahrbar, Spiegel nicht verstellbar, Haltegriffe (bei der Dusche) und Notrufsystem vorhanden

WC im Badezimmer: Haltegriffe (links und rechts vom WC) und Notrufsystem vorhanden

****HOTEL IBIS BUDGET WIEN MESSE**

www.ibisbudget.com

2., Lassallestraße 7a, Tel. +43-1-212 04 24, Fax +43-1-212 04 24-555, h7098@accor.com

Hotel allgemein: Haupteingang stufenlos (Türbreite: 250 cm, automatische Schiebetüre), Zugang zum Frühstücksraum und zum Restaurant stufenlos, barrierefreies WC vorhanden (im Erdgeschoß), Lift in alle Geschoße (Türbreite: 90 cm, Kabinentiefe: 250 cm, Kabinenbreite: 100 cm, Lift-Tastatur erreichbar)

Zimmer: 3 Doppelzimmer, Türbreite: 100 cm, Wendekreis im Zimmer ausreichend, Höhe Lichtschalter: 110 cm, Höhe Fenstergriffe: 130 cm, Höhe der Betten nicht verstellbar, Möbel nicht umstellbar

Badezimmer: Türbreite: 100 cm, befahrbarer Raum im Badezimmer: 280 cm x 220 cm, Roll-in-Shower und klappbarer Duschsessel vorhanden, Waschbecken unterfahrbar, Höhe Waschbeckenunterkante: 75 cm, Spiegel nicht verstellbar, Spiegelhöhe: 90 cm, Haltegriffe (Dusche) und Notrufsystem vorhanden

WC im Badezimmer: WC-Sitzhöhe: 47 cm, Haltegriffe und Notrufsystem vorhanden

****HOTEL IBIS BUDGET WIEN SANKT MARX**

www.ibisbudget.com

3., Franzosengraben 15, Tel. +43-1-798 45 55, Fax +43-1-798 45 55-25, h3706@accor.com

4 Behinderten-Parkplätze in der Garage im 1. und 2. Untergeschoß, Lift von Garage (Türbreite: 90 cm, Kabinentiefe: 135 cm, Kabinenbreite: 140 cm)

Hotel allgemein: Haupteingang stufenlos (automatische Schiebetüre), Zugang zum Frühstücksraum stufenlos, barrierefreies WC vorhanden (im Erdgeschoß neben Rezeption), Lift in alle Geschoße (Türbreite: 90 cm, Kabinentiefe: 135 cm, Kabinenbreite: 140 cm, Lift-Tastatur erreichbar)

Zimmer: 4 Einzel- bzw. Doppelzimmer, Türbreite: 100 cm, Wendekreis im Zimmerausreichend, Höhe Lichtschalter: 160 cm, Höhe Fenstergriffe: 100 cm, Höhe der Betten nicht verstellbar, Möbel nicht umstellbar

Badezimmer: Türbreite: 80 cm, befahrbarer Raum im Badezimmer: 190 cm x 150 cm, Roll-in-Shower vorhanden (Einstiegsbreite 100 cm), Waschbecken unterfahrbar, Waschbeckenunterkante: 73 cm, Spiegel nicht verstellbar, Spiegelhöhe: 80 cm, Haltegriffe (Dusche) und Notrufsystem vorhanden
WC im Badezimmer: WC-Sitzhöhe: 50 cm, Haltegriffe (neben WC) und Notrufsystem vorhanden

****HOTEL KOLPINGHAUS WIEN ZENTRAL**

www.kolping-wien-zentral.at

6., Gumpendorfer Straße 39, Tel. +43-1-587 56 31-0, Fax +43-1-586 36 30,
reservierung@kolping-wien-zentral.at

2 Behindertenparkplätze in der Parkgarage, Lift von Garage (Türbreite: 90 cm, Kabinentiefe: 140 cm, Kabinenbreite: 110 cm)

Hotel allgemein: Hoteleingang stufenlos (Türbreite 180 cm, automatische Schiebetüre), Höhe Rezeptionspult: 75 cm, Zugang zum Frühstücksraum stufenlos, barrierefreies WC vorhanden (im Untergeschoß vorhanden), Lift in alle Geschoße (Türbreite: 90 cm, Kabinentiefe: 140 cm, Kabinenbreite: 110 cm, Lift-Tastatur erreichbar)

Zimmer: 9 Einzel- bzw. Doppelzimmer, Wendekreis in Zimmern ausreichend, Türbreite: 85 cm, Lichtschalter-Höhe: 105 cm, Fenstergriff-Höhe: 155 cm, Höhe der Betten verstellbar, Möbel umstellbar

Badezimmer: Türbreite: 85 cm, befahrbarer Raum im Badezimmer: 110 cm x 100 cm, Roll-in-Shower und klappbarer Duschsessel vorhanden, Waschbecken unterfahrbar, Waschbeckenunterkante: 79 cm, Spiegel nicht verstellbar, Spiegelhöhe: 81 cm, Haltegriffe (Dusche) und Notrufsystem vorhanden

WC im Badezimmer: WC-Sitzhöhe: 50 cm, WC-Länge: 110 cm, WC-Breite: 100 cm, Haltegriffe (links und rechts) und Notrufsystem vorhanden

***HOTEL PRATERSTERN**

www.hotelpraterstern.at

2., Mayergasse 6, Tel. +43-1-214 01 23, Fax +43-1-214 78 80, info@hotel-praterstern.at

2 Behinderten-Parkplätze vor dem Hotel vorhanden

Hotel allgemein: Haupteingang stufenlos, einfache Schwingtüre, Zugang zum Frühstücksraum: 1 Stufe, Lift in alle Geschoße (Türbreite: 90 cm, Kabinentiefe: 140 cm, Kabinenbreite: 135 cm, Lift-Tastatur erreichbar)

Zimmer: 4 Einzel- bzw. Doppelzimmer, Wendekreis im Zimmer ausreichend, Türbreite: 90 cm, Breite weiterer Türen: 90 cm, Lichtschalter-Höhe: 120 cm, Fenstergriff-Höhe: 100 cm, Höhe der Betten nicht verstellbar, Möbel nicht umstellbar

Badezimmer: Türbreite: 90 cm, Roll-in-Shower vorhanden, Waschbecken unterfahrbar, Waschbeckenunterkante: 71 cm, Spiegel verstellbar, Haltegriffe und Notrufsystem vorhanden

WC im Badezimmer: Haltegriffe und Notrufsystem vorhanden

SEHENSWÜRDIGKEITEN IN WIEN

Wien hat mehr als 100 Museen und Sehenswürdigkeiten. Viele davon sind in historischen Gebäuden untergebracht, weshalb ein barrierefreier Zugang nicht immer leicht zu gewährleisten ist. Dennoch hat man in den meisten Fällen Möglichkeiten gefunden, Gästen mit Behinderung und speziellen Bedürfnissen den Zugang zu Wiens Sehenswürdigkeiten zu erleichtern. Bitte erwägen Sie aufgrund der Beschreibungen, ob in Einzelfällen die Mitnahme einer Begleitperson hilfreich wäre.

AKADEMIE DER BILDENDEN KÜNSTE WIEN, GEMÄLDEGALERIE

Die Gemäldegalerie in der Akademie der bildenden Künste ist wegen Umbauarbeiten derzeit geschlossen. Die Werke der Gemäldegalerie sind bis 2020 im Theatermuseum zu sehen. > [THEATERMUSEUM](#)

ALBERTINA

1., Albertinaplatz 1, Tel. +43-1-534 83, täglich 10–18 Uhr, Mi 10–21 Uhr

Haupteingang stufenlos, Türbreite: 190 cm, Doppelschwingtüre (Tür schwingt nach außen auf), Zugang zu den Ausstellungsräumen und zum Restaurant/Café sowie zum Shop stufenlos, alle Räumlichkeiten können barrierefrei erreicht werden, barrierefreie WCs auf den Ebenen 1 und -1, WC Ebene 1: Türbreite: 90 cm, Raumabmessung: 170 x 150 cm, WC Ebene -1: Türbreite 85 cm, Raumabmessungen: 180 x 110 cm, Garderobenlift: Türbreite 110 cm, Kabinenabmessungen: 200 x 110 cm, Ausstellungslift: Türbreite 150 cm (1. Tür), 130 cm (2. Tür), Kabinenabmessungen: 270 x 260 cm, Blindenführhund gestattet, Leihrollstühle vorhanden (Voranmeldung: Tel. +43-1-534 83-540)

Führungen in Gebärdensprache möglich (Voranmeldung: Tel. +43-1-534 83-540), ermäßigter Eintritt für Menschen mit Behinderung. Führungen für blinde Menschen und Rollstuhlfahrer bitte vorab bei der Kunstvermittlung mitteilen. Führungen für Gehörlose: Die Albertina bietet in Zusammenarbeit mit dem WITAF für Gehörlose Führungen in Gebärdensprache an. Die Führung wird von einem Kunstvermittler der Albertina gehalten und von einem Gebärdendolmetscher begleitet. Führungen für Demenz-Betroffene: Die Führung ist für Besucher mit leichter bzw. mittlerer Demenz und Begleitpersonen. Auf Wunsch wird vor der Führung Vor-/Nachbereitungsmaterial zur Verfügung gestellt. Maximal 8 Teilnehmer (plus 8 Begleitpersonen). Die Führung dauert ca. 1–1,5 Stunden.

www.albertina.at

ANKERUHR

1., Hoher Markt 10/11, täglich 12 Uhr Figurenparade mit Musik

Weihnachtslieder im Advent: täglich 17 und 18 Uhr. Nur von außen zu besichtigen.

AUGARTEN PORZELLANMANUFAKTUR UND PORZELLANMUSEUM

2., Schloss Augarten, Obere Augartenstraße 1, Tel. +43-1-211 24-0

Museum & Shop: Mo–Sa 10–18 Uhr, Besichtigung der Manufaktur nur mit Führung möglich

Haupteingang stufenlos, Doppelschwingtüre, barrierefreies WC, Lift: Türbreite 120 cm, Kabinentiefe: 180 cm, Kabinenbreite: 150 cm, Blindenführhunde gestattet.

www.augarten.at

SCHLOSS BELVEDERE

3., Prinz-Eugen-Straße 27, Tel. +43-1-795 57-0



Information und Anmeldung: Tel. +43-1-795 57-134, SMS +43-1-664 800 141 268, public@belvedere.at
Ermäßigter Eintritt für Menschen mit Behinderungen und Assistenzpersonen (je 3 Euro), Führungen in Gebärdensprache (ÖGS) sowie „Anders-Sehen“-Führungen (Tastführungen) für blinde und sehbehinderte Menschen nach Terminvereinbarung für Gruppen im Oberen und Unteren Belvedere möglich. Menschen mit Sehbehinderungen können von der nächstgelegenen Straßenbahnstation abgeholt werden. Bitte um Bekanntgabe bei der Anmeldung. Die Mitnahme von ausgebildeten Blindenführhunden (mit Ausweis) ist in allen Sammlungsbereichen gestattet. Für gehbehinderte Besucher ist ein Rollstuhl bei der Garderobe erhältlich. Sitzgelegenheiten befinden sich vereinzelt in den Ausstellungssälen bzw. werden bei den Führungen zur Verfügung gestellt.

www.belvedere.at

OBERES BELVEDERE

3., Prinz-Eugen-Straße 27, täglich 9–18 Uhr, Freitag 9–21 Uhr

Mittelalterkunst, Barock, Klassizismus, Romantik, Biedermeier, Kunst um 1900 und Wiener Secession sowie Kunst aus dem 20. Jahrhundert

Behindertenparkplatz vor dem Eingangstor Prinz-Eugen-Straße 27, Parkmöglichkeit 10–18 Uhr. Ebenerdiger Zugang durch den Haupteingang, zwei schwere, einfache Schwingtüren, Türbreite: 102 cm, zwei Aufzüge über eine Rampe erreichbar (Personal hilft), Rollstühle bei der Garderobe erhältlich, barrierefreies WC nach Geschlechtern getrennt, im Untergeschoß ist mit dem Lift erreichbar, Lift: Türbreite: 150 cm, Kabinentiefe: 300 cm, Kabinenbreite: 160 cm, Shop/Café über wenige Stufen (Assistenz nötig, Personal hilft) erreichbar, Blindenführhund gestattet.

„Anders-Sehen-Führungen“ (Tastführungen) mit Bildbeschreibungen und taktiler Unterstützung sind besonders für blinde und sehbeeinträchtigte Besucher geeignet. Folgende Themen können jederzeit gebucht werden:

- Ein Schloss zum Angreifen – das Tastmodell des Oberen Belvedere
- Ferdinand Georg Waldmüller und seine Zeit
- Gustav Klimts Hauptwerk „Der Kuss“ mit Tastmodell
- Egon Schieles „Kauerndes Menschenpaar (Die Familie)“ mit neuem Tastmodell

Gehörlosen Besuchern stehen Multimedia-Guides mit Videos in österreichischer Gebärdensprache (OGS) zur Verfügung. Über 30 Videos informieren zu ausgewählten Werken der Sammlung im Oberen Belvedere sowie zur Schloss- und Gartenanlage und Geschichte des Belvederes.

UNTERES BELVEDERE / ORANGERIE / PRUNKSTALL

3., Rennweg 6, täglich 10–18 Uhr, Freitag 10–21 Uhr

Wechselausstellungen im Unteren Belvedere und Orangerie. Schatzhaus Mittelalter im Prunkstall

Unteres Belvedere: barrierefreier Zugang durch den Haupteingang Rennweg 6, Rampe: Zugang mit Rampe neben dem Besuchereingang. Länge: 600 cm, Höhe: 200 cm, Türbreite: 90 cm; barrierefreies WC im Keller, Lift (90 x 140 cm), Shop Unteres Belvedere: barrierefrei zugänglich. Behindertenparkplatz im Ehrenhof Rennweg 6, Parkmöglichkeit 10–18 Uhr

Orangerie und Prunkstall: barrierefrei zugänglich, Eingang in die Orangerie: barrierefreier Zugang über Verbindungsgang vom Unteren Belvedere in die Orangerie, 2 einflügelige Glastüren (jeweils 131 cm breit), Ebenerdiger Eingang in den Prunkstall, Türbreite: 125 cm, barrierefreies WC in der Orangerie, Shop Orangerie: barrierefrei zugänglich, Blindenführhund gestattet, Führungen für Gruppen in Gebärdensprache (ÖGS) und „Anders-Sehen-Führungen“ (Tastführungen).

BELVEDERE 21 – MUSEUM FÜR ZEITGENÖSSISCHE KUNST

3., Quartier Belvedere, Arsenalstraße 1, Tel. +43-1-795 57-770, info@belvedere.at



Mi-So sowie an allen Feiertagen 11–18 Uhr, Mi und Fr 11–21 Uhr

Haupteingang stufenlos, Türbreite: 140 cm, automatische Doppelschwingtüre, Lift: Türbreite 90 cm, Kabinentiefe 250 cm, Kabinenbreite 100 cm, barrierefreies WC, 1 gekennzeichnete Behinderten-Parkplatz, 2 Rollstuhlplätze im Blickle-Kino beim Eingang rechts, Blindenführhund gestattet, Sitzmöglichkeiten in den Ausstellungen, im Foyer und in der Garderobe, Tastführungen für blinde und sehbehinderte Menschen zur Architektur des Belvedere 21, den Skulpturen von Fritz Wotruba sowie zu den Sonderausstellungen

www.belvedere21.at

BESTATTUNGSMUSEUM

11., Wiener Zentralfriedhof 2. Tor, unter der Aufbahnhalle 2, Tel. +43-1-760 67



Mo-Fr 9–16.30 Uhr ganzjährig, Sa 10–17.30 Uhr (1. März–2. November)

Rampe: 6% Gefälle mit Zwischenpodesten von 120 cm Länge, Mauerlichte von 160 cm und einer Durchgangslichte von 144 cm (von Geländer zu Geländer); alternativ zur Rampe: 12 Stiegen 14,66/35 cm, Mauerlichte 160 cm, beidseitiger Handlauf 144 cm Durchgangslichte 144 cm; Eingangstüre zweiflügelig 170 cm Gesamtdurchgangslichte, Höhe 250 cm; Zugang zu Museumsbereich vom Eingang 170/210 cm zweiflügelig; Zugang zum barrierefreien WC 100/120 cm einflügelig (Tür 90/210 cm).

www.bestattungsmuseum.at

BROTFABRIK WIEN

10., Absberggasse 27, Öffnungszeiten und Links siehe Webseiten der einzelnen Institutionen

Areal stufenlos, barrierefreies WC (Restaurant „Kantine in der Brotfabrik“ und bei Veranstaltungen in der Expedithalle), Lifte: Türbreite: 90 cm, Kabinentiefe: 210 cm, Kabinenbreite: 110 cm, gekennzeichnete Behindertenparkplätze nur auf Anfrage bei den einzelnen Institutionen, Blindenführhunde gestattet.

www.brotfabrik.wien

BURGTHEATER

1., Universitätsring 2, allgemeine Informationen: Tel. +43-1-514 44-4140, info@burgtheater.at

Mo-Fr 9–17 Uhr, 1. Juli bis 15. August Mo-Fr 10–14 Uhr

Führungen: Juli und August täglich 15 Uhr (Deutsch und Englisch), September–Juni Mo-Do 15 Uhr (Deutsch mit englischer Zusammenfassung), Fr-So und Feiertag 15 Uhr (Deutsch und Englisch)

Für RollstuhlfahrerInnen ist unbedingt Voranmeldung notwendig! Bei den Führungen sind Stufen zu überwinden, Blindenführ- oder Partnerhund gestattet. Nebeneingang über Rampe stufenlos zu erreichen. Bitte läuten, Hilfe kommt. Doppelschwingtüre: 170 cm, 2 Lifte (Türbreite: 160 cm, Kabinentiefe: 200 cm, Kabinenbreite: 180 cm), 12 Rollstuhlplätze im Zuschauerraum (Zugang in den Zuschauerraum mit dem Lift), Vorbestellen von Rollstuhlplätzen: Tel. +43-1-514 44-4145, Mo-Fr 9–16 Uhr, barrierefreies WC beim Zuschauerraum Höhe Parterre, 2 Behinderten-Parkplätze an der Stirnseite Feststiege Volksgartenseite. Gegen Voranmeldung spezielle Führungen für Menschen mit Behinderung und speziellen Bedürfnissen.

www.burgtheater.at/de/service/barrierefrei

DOKUMENTATIONSARCHIV DES ÖSTERREICHISCHEN WIDERSTANDES

Altes Rathaus, 1., Wipplingerstraße 8, Erdgeschoß

Führungen anmelden unter: Tel. +43-1-22 89 469-319 oder via E-Mail: eva.kriss@doew.at

Ausstellung: Mo-Mi, Fr 9–17 Uhr, Do 9–19 Uhr

Haupteingang über Hof: 1 Stufe, barrierefreier Nebeneingang im Durchgang Salvatorgasse über grüne Doppeltüre, Zugang zu den Ausstellungsräumen stufenlos, Archiv nicht barrierefrei erreichbar.

www.doew.at

DOM MUSEUM WIEN

1., Stephansplatz 6, Tel. +43-1-515 52-5305, info@dommuseum.at



Mi–So 10–18 Uhr, Do 10–20 Uhr, 24.12. ab 14 Uhr geschlossen, 25. und 26.12. geschlossen

Haupteingang stufenlos, Türbreite: 154 cm, barrierefreie kraftbetriebene Drehtüre, Zugang zu den Ausstellungsräumen per Lift in den 1. Stock, Lift: Türbreite: 102 cm, Blindenführhund gestattet

Die App „Dom Museum Wien“ (Gratis-Download) mit detaillierten Beschreibungen zur Dauerausstellung ist durch Talk-Back- bzw. Voice-Over-Modus für blinde und sehbeeinträchtigte Personen eigenständig bedienbar. Die Sprachenauswahl beinhaltet auch österreichische Gebärdensprache ÖGS.

Das berühmte Porträt Rudolf des Stifters und ein Ausschnitt seiner kostbaren Grabhülle wurden computergestützt in Reliefdarstellungen umgesetzt und laden zur taktilen Erkundung ein. In Großdruck gestaltete Begleithefte „Einfach erklärt“ liegen zur freien Entnahme auf.

Inklusive Kunstvermittlungsprogramme richten sich an Menschen mit unterschiedlichsten biographischen Hintergründen und verbinden Kunsterlebnis mit kreativem Tun im Dom Atelier. Die Workshop-Reihe „Dem Zentrum so nah“ wurde gemeinsam mit Tageszentren, die Menschen mit Demenz betreuen, entwickelt. Sie ruft Erinnerungen wach, entdeckt Neues in der Kunst und verbindet beides mit dem Hier und Jetzt.

www.dommuseum.at

DONAUTURM

22., Donauturmstraße, Mispelweg 8, Tel. +43-1-263 35 72, reservierungen@donauturm.at



Tägl. 10–24 Uhr

Haupteingang über Rampe: Länge: 100 cm, Höhe: 10 cm, Breite: 120 cm, Doppelschwingtüre. 2 Lifte: Türbreite: 100 cm, Kabinentiefe: 200 cm, Kabinenbreite: 120 cm (Beförderung von jeweils nur einem Rollstuhl pro Kabine)

Aussichtsterrasse in 150 m Höhe (max. 3 Rollstühle gleichzeitig) über einen Lift barrierefrei erreichbar. Dort gibt es spezielle Rampen (Breite: 99 cm, Höhe: 25 cm). Laut Betriebsgenehmigung sind Rollstühle in allen anderen Stockwerken aus Sicherheitsgründen (Fluchtwege) verboten.

Zentralgeschoß (165 m): 17 Stufen mit Handlauf nach oben zum Restaurant (170 m), 25 Stufen mit Handlauf nach unten zum Café (160 m). Für Rollstuhlfahrer nicht erreichbar. Als Ausgleich fahren Rollstuhl-BenutzerInnen gratis bis zur Aussichtsterrasse (150 m), die Begleitperson hat ermäßigten Eintritt, aber wenn im Ausweis vermerkt, gratis. Ein WC im Turm für Gehbehinderte vorhanden (Zentralgeschoß) und ein barrierefreies WC im Donaubrau & Donaucafe.

4 Behinderten-Parkplätze vorhanden, Blindenführ- und Therapiehunde (mit Beißkorb und Leine) gestattet, Kinderwägen dürfen nicht in den Aufzügen transportiert werden. Abstellplatz im Gebäude vorhanden.

www.donauturm.at

ESPERANTOMUSEUM

1., Herrengasse 9, Palais Mollard, Tel. +43-1-534 10-700, esperanto@onb.ac.at



Di–So 10–18 Uhr, Do 10–21 Uhr, Juni, Juli, August und September auch Mo 10–18 Uhr

Haupteingang im Erdgeschoß und Zugang zu allen Ausstellungsräumen stufenlos, barrierefreies WC, Blinden- und Serviceführhund gestattet, Führungen für Menschen mit Behinderung und speziellen Bedürfnissen auf Anfrage.

www.onb.ac.at/museen/esperantomuseum

SIGMUND-FREUD-MUSEUM

9., Berggasse 19, Tel. +43-1-319 15 96, täglich 10–18 Uhr
Eingang: 35 Stufen, kein Lift, Blindenführhund gestattet.
www.freud-museum.at



FRIEDHOF ST. MARX (BIEDERMEIERFRIEDHOF, MOZART-GRAB)

3., Leberstraße 6–8
April–September 6.30–20 Uhr, Oktober–März 6.30–18.30 Uhr
Haupteingang: Torbreite: 76 cm, Schotterweg zum Mozart-Grab, Blindenführhund gestattet, WC-Türbreite 78 cm.

ERNST FUCHS MUSEUM

14., Hüttelbergstraße 26 (in der Otto-Wagner-Villa), Tel. +43-1-914 85 75, ernstfuchsmuseum@gmail.com

Di–Sa 10–16 Uhr, So & Mo nach telefonischer Vereinbarung
Führungen: täglich nach vorheriger Kontaktaufnahme, Haupteingang: 3 Stufen, einfache Schwingtüre, im Gebäude: 6 Stufen, Römisches Bad im 1. Stock über Treppenaufgang zu erreichen, Behinderten-Parkplatz, Museum nicht für Rollstuhlfahrer geeignet, keine Rampe vorhanden.
www.ernstfuchsmuseum.at

GLOBENMUSEUM DER ÖSTERREICHISCHEN NATIONALBIBLIOTHEK

1., Herrngasse 9, Palais Mollard, Tel. +43-1-534 10-710, globen@onb.ac.at

Di–So 10–18 Uhr, Do 10–21 Uhr, Juni, Juli, August und September auch Mo 10–18 Uhr
Haupteingang im Erdgeschoß stufenlos, Zugang zu den Ausstellungsräumen im 1. Stock mit Lift (Türbreite 90 cm, Kabinenbreite 110 cm, Kabinentiefe 140 cm), rollstuhlgerechtes WC, Blinden- und Serviceführhund gestattet, Führungen für Menschen mit Behinderung und speziellen Bedürfnissen auf Anfrage.
www.onb.ac.at/museen/globenmuseum

HAUS DES MEERES – AQUA TERRA ZOO

6., Fritz-Grünbaum-Platz 1, Tel. +43-1-587 14 17

Täglich 9–18 Uhr, Do 9–21 Uhr
Haupteingang stufenlos, Türbreite: 100 cm, alle Ausstellungsräume mit Lift erreichbar, Lift: Türbreite: 150 cm, Kabinentiefe: 200 cm, Kabinenbreite: 250 cm, barrierefreies WC. Maximal 3 Rollstuhlfahrer auf einmal im Haus des Meeres zugelassen.
www.haus-des-meeres.at

HAUS DER MUSIK. DAS KLANGMUSEUM

1., Seilerstätte 30, Tel. +43-1-513 48 50-0

Täglich 10–22 Uhr
Haupt- und Nebeneingang stufenlos, automatische Schiebetüre, Zugang zu allen Ausstellungsräumen/ Café stufenlos über Lift, barrierefreier Lift vorhanden, barrierefreie WCs im Erdgeschoß und 1. Dachgeschoß. Auf Anfrage Führungen in Gebärdensprache, sowie für blinde und sehbeeinträchtigte Menschen.
www.hdm.at

HEERESGESCHICHTLICHES MUSEUM/MILITÄRHISTORISCHES INSTITUT

3., Arsenal, Zufahrt Ghegastraße, Objekt 18, Tel. +43-1-795 61-0

Täglich 9–17 Uhr

Haupteingang 3 Stufen (Rampe vorhanden), Nebeneingang Franz-Josephs-Saal: 2 Stufen (Rampe vorhanden, Breite: 119 cm), Lift in das Obergeschoß, Zugang Panzergarten ebenerdig, 4 Behinderten-Parkplätze, barrierefreies WC, Blindenführhund gestattet.

www.hgm.at



HERMESVILLA

13., Lainzer Tiergarten, Zugang Hermesstraße, Tel. +43-1-804 13 24, service@wienmuseum.at

Palmsonntag bis 1. November, Di–So + Ftg 10–18 Uhr

Die Hermesvilla schließt 30 Minuten vor Torsperre des Lainzer Tiergartens.

Zufahrt: Einfahrt mit PKW nicht möglich, da der Lainzer Tiergarten ein Naturschutzgebiet ist. An bestimmten Tagen Shuttledienst zwischen Lainzer Tor und Hermesvilla für Menschen mit Behinderungen, abwechselnd Sa Nachmittag und Di Vormittag, Anmeldung telefonisch +43-1-505 87 47-85 173 oder service@wienmuseum.at. Treffpunkt: Lainzer Tor. Bitte nehmen Sie Ihren Behindertenausweis mit. Die Rückfahrt von der Hermesvilla zum Lainzer Tor erfolgt jeweils um 15.50 Uhr (an Samstagen) und 11.50 Uhr (an Dienstagen).

Für BesucherInnen mit Berechtigungsausweis für den Fahrtendienst „Fonds Soziales Wien“, Zufahrt auch mit Freizeitfahrtendienst möglich: www.fsw.at/p/freizeitfahrtendienst

Nebeneingang via Plattformlift stufenlos erreichbar. Erdgeschoß mit dem Sonderausstellungsbereich ist stufenlos zu erreichen und mit dem Rollstuhl befahrbar. Ein Rollstuhl zum Ausleihen steht zur Verfügung, Sitzgelegenheiten sind vorhanden. Die Ausstellungsbereiche im 1. und 2. Stock sind nicht barrierefrei zugänglich. Shop und Restaurant sind mittels Plattformlift barrierefrei erreichbar. Barrierefreies WC beim Restaurant.

www.wienmuseum.at

HOFBURG

AUGUSTINERKIRCHE

1., Augustinerstraße 3, Tel. +43-1-533 70 99

Haupteingang 3 Stufen und Rampe 150 cm breit, Doppelschwingtüre, Zugang zur Loreto-Kapelle: 5 Stufen, Blindenführhund gestattet.

www.augustinerkirche.at

HOFJAGD- UND RÜSTKAMMER, SAMMLUNG ALTER MUSIKINSTRUMENTE

1., Hofburg, Heldenplatz, Eingang Weltmuseum Wien, Tel. +43-1-525 24-0

Täglich außer Mi jeweils 10–18 Uhr, Fr 10–21 Uhr

Barrierefreies WC, Rollstuhlverleih möglich (bitte am Vortag reservieren), 5 öffentliche Behinderten-Parkplätze am Heldenplatz. Auf Anfrage Tastführungen für sehschwache und blinde Menschen. Führungen in Gebärdensprache und in leichter Sprache.

Weitere Informationen: kunstvermittlung@khm.at oder Tel. +43-1-525 24-5202

www.khm.at/erfahren/kunstvermittlung/barrierefreie-angebote



HAUS DER GESCHICHTE ÖSTERREICH

1., Hofburg, Österreichische Nationalbibliothek, Neue Burg, Heldenplatz, Tel. +43-1-534 10-805

Di–So 10–18 Uhr, Do 10–21 Uhr

Eingang beim Mitteltor der Neuen Burg, linke Rampe, rechter Torflügel (Eurokey oder Anmeldung über Gegensprechanlage). Haupteingang im Erdgeschoß stufenlos. Zugang zu allen anderen Ebenen mittels Liften. Ermäßigungen mit Behindertenpass. Weitere Informationen: office@hdgoe.at

www.hdgoe.at



EPHESOS-MUSEUM

1., Heldenplatz, Eingang Haus der Geschichte Österreich, Tel. +43-1-525 24-0

Öffnungszeiten siehe Haus der Geschichte Österreich

Das Ephesos Museum ist über den Eingang des Hauses der Geschichte erreichbar.

Auf Anfrage Führungen in Gebärdensprache und Führungen in leichter Sprache.

Weitere Informationen: kunstvermittlung@khm.at oder Tel. +43-1-525 24-5202

www.khm.at/erfahren/kunstvermittlung/barrierefreie-angebote

HOFBURGKAPELLE (WIENER HOFMUSIKKAPELLE)

1., Hofburg-Schweizerhof, Tel. +43-1-533 99 27

Besichtigung: Mo & Di 10–14 Uhr, Fr 11–13 Uhr ausgenommen Feiertage

Reservierung: office@hofmusikkapelle.gv.at oder Fax: +43-1-533 99 27-75

Messe der Wiener Hofmusikkapelle mit den Wiener Sängerknaben, Mitgliedern der Wiener Philharmoniker und des Herrenchors der Wiener Staatsoper Jänner–Juni und Mitte September–Ende Dezember: Jeden So (sowie am 25. Dezember) 9.15 Uhr.

Haupteingang 20 Stufen, Doppelschwingtüre, 2 x 3 Stufen im Inneren des Gebäudes, keine Rampen, kein barrierefreies WC. Rollstuhlplätze (mit Zugang mittels Aufzug) über das Büro der Wiener Hofmusikkapelle buchbar

www.hofmusikkapelle.gv.at

KAISERAPPARTEMENTS, SISI MUSEUM, SILBERKAMMER

1., Hofburg, Eingang Michaelerkuppel, Tel. +43-1-533 75 70

Täglich 9–17.30 Uhr (Kassenschluss 16.30 Uhr), Juli und August 9–18 Uhr (Kassenschluss 17 Uhr)

Zugang stufenlos, Zugang zu den Ausstellungsräumen: 1. Obergeschoß ist mit dem Lift zu erreichen, Zugang zum Restaurant/Café 1 Stufe, Lift: Türbreite: 90 cm, Kabinentiefe: 140 cm, Kabinenbreite: 135 cm, barrierefreies WC im Erdgeschoss, Blindenführhund gestattet, Anzahl der Stufen ins 1. Obergeschoß (= Sisi Museum / (Kaiserappartements): 72.

www.hofburg-wien.at



KAISERLICHE SCHATZKAMMER WIEN

1., Schweizerhof, Tel. +43-1-525 24-0

Täglich außer Di 9–17.30 Uhr

Haupteingang stufenlos, Türbreite: 200 cm, Doppelschwingtüre, dahinter Rampe bis zur Kassa. Ausstellungsräume: 20 Stufen oder über Lift erreichbar, Lift (Türbreite: 80 cm, Kabinentiefe: 140 cm, Kabinenbreite: 110 cm), barrierefreies WC im Kassa- bzw. Shopbereich, Rollstuhlverleih möglich (bitte am Vortag reservieren). Öffentliche Behinderten-Parkplätze am Heldenplatz.

www.kaiserliche-schatzkammer.at



ÖSTERREICHISCHES FILMMUSEUM

1., Augustinerstraße 1, Tel. +43-1-533 70 54-0

September–Juni mehrmals täglich Vorführungen

Haupteingang stufenlos, einfache Schwingtüre, Zugang zu Kinosaal und Café stufenlos, Doppeltüre, Büro (Mo–Do 10–18 Uhr, Fr 10–13 Uhr) und Bibliothek (Mo und Do 12–18 Uhr) mit Lift erreichbar, barrierefreies WC im Erdgeschoß und im 1. Stock, Induktive Höranlage im Kinosaal, 2 rollstuhlgerechte Kinoplatze, reservierte Behinderten-Parkplätze in unmittelbarer Umgebung (Albertinaplatz 2, vor dem „Café Mozart“), Blindenführhund in der 1. Reihe gestattet.

www.filmmuseum.at

ÖSTERREICHISCHE NATIONALBIBLIOTHEK, PRUNKSAAL

1., Josefsplatz 1, Tel. +43-1-534 10-394, kommunikation@onb.ac.at



Di–So 10–18 Uhr, Do 10–21 Uhr, Juni, Juli, August und September auch Mo 10–18 Uhr

Haupteingang im Erdgeschoß stufenlos, Zugang zum Prunksaal im 1. Stock mit Lift: vorhanden (Türbreite: 90 cm, Kabinentiefe: 130 cm, Kabinenbreite 122 cm), barrierefreies WC, Blinden- und Serviceführhund gestattet, Führungen für Menschen mit Behinderung und speziellen Bedürfnissen auf Anfrage.

www.onb.ac.at/prunksaal

PAPYRUSMUSEUM

1., Heldenplatz, Neue Burg, Tel. +43-1-534 10-20, papyrus@onb.ac.at



Di–So 10–18 Uhr, Do 10–21 Uhr, Juni, Juli, August und September auch Mo 10–18 Uhr

Haupteingang Mitteltor der Neuen Burg über linke Rampe stufenlos (Breite 2,8 m), Vorhalle: 7 Stufen hinauf – Überwindung mit Hebezeug für Personentransport (Breite 96 cm, Tiefe 78 cm), Servicedesk: 5 Stufen hinunter – Überwindung mit Hebezeug für Personentransport (Breite 90 cm, Tiefe 132 cm), Abgang Papyrusmuseum: 20 Stufen hinunter, Lift vorhanden (Breite 80 cm, Tiefe 90 cm), Zugang Papyrusmuseum: 9 Stufen hinunter, barrierefreier, rollstuhlgerechter Lift vorhanden, Behindertenparkplätze am Heldenplatz vorhanden, barrierefreies, rollstuhlgerechtes WC, Blinden- und Serviceführhund gestattet.

www.onb.ac.at/papyrusmuseum

SCHMETTERLINGHAUS

1., Burggarten (Palmenhaus), Tel. +43-1-533 85 70



April–Oktober: Mo–Fr 10–16.45 Uhr, Sa, So & Ftg 10–18.15 Uhr, November–März: täglich 10–15.45 Uhr

Haupteingang: stufenlos, Türbreite: 93 cm, Doppeltüre, barrierefreies WC in der Nähe, Blindenführhund gestattet.

www.schmetterlinghaus.at

SPANISCHE HOFREITSCHULE

1., Michaelerplatz 1, Tel. +43-1-533 90 31, Kassa täglich: 9–16 Uhr



Haupteingang über Rampe: Länge: 100 cm, Höhe: 40 cm, Türbreite: 160 cm Doppelschwingtüre, barrierefreies WC, Behinderten-Parkplatz im Inneren Burghof, Rollstuhlplätze für die Morgenarbeit und die Vorführungen auf Anfrage, Programmauskunft, Preise und Verfügbarkeit auf Anfrage.

www.srs.at

WELTMUSEUM WIEN

1., Neue Burg, Heldenplatz, Tel. +43-1-525 24-0

Di–Do 10–18 Uhr, Fr 10–21 Uhr

Haupteingang erreichbar mittels Plattformlift. Lift zu den Sonderausstellungsbereichen im Erdgeschoß sowie den Ausstellungsflächen im Mezzanin. Der Veranstaltungsbereich ist auf Anfrage und in Begleitung eines Mitarbeiters/einer Mitarbeiterin ebenfalls barrierefrei erreichbar (Kontaktmöglichkeiten per Sprechstelle beim Eingang WMW Forum und an der Kassa). Sowohl das cook café & bistro als auch der Shopbereich in der Säulenhalle sind stufenlos mit einem Lift erreichbar. Barrierefreies WC im Hochparterre und Mezzanin.

www.weltmuseumwien.at



HOFMOBILIENDEPOT MÖBEL MUSEUM WIEN

7., Andreasgasse 7, Tel. +43-1-524 33 57-0

Di–So 10–18 Uhr; Mo geschlossen (Ausnahme: 22. April, 10. Juni, 30. Dezember 2019)

Haupteingang stufenlos, Türbreite: 180 cm, Doppelschwingtüre, Sämtliche Bereiche mit Lift erreichbar, Lift für 2. bis 4. Etage: Türbreite: 90 cm, Kabinentiefe: 160 cm, Kabinenbreite: 90 cm, Hebebühne für mobilitätseingeschränkte Menschen in die 1. Etage: Türbreite: 83 cm, Kabinentiefe: 117 cm, Kabinenbreite: 75 cm, Eingang zum Restaurant/Café stufenlos (vom Haupteingang aus), barrierefreie WCs in der Halle, 1. Stock und 2. Stock, Blindenführhund gestattet. Auf Anfrage Gruppenführungen für Menschen im Rollstuhl.

www.hofmobiliendepot.at



JOSEPHINUM – SAMMLUNGEN DER MEDIZINISCHEN UNIVERSITÄT WIEN

9., Währinger Straße 25, Tel. +43-1-40 160-26001, Infos: sammlungen@meduniwien.ac.at

Fr–Sa 10–18 Uhr

Haupteingang 1 Stufe, Türbreite: 77 cm, Doppeltüre, Nebeneingang 1 Stufe, Türbreite: 70 cm, Doppeltüre, Rampe (Breite: 90 cm), Ausstellungsräume sind mit dem Lift stufenlos erreichbar, Lift: Türbreite: 80 cm, Kabinentiefe: 120 cm, Kabinenbreite: 140 cm, 3 Stufen zwischen Garten und Museum, barrierefreies WC, Blindenführhund gestattet, Begleitperson empfohlen.

www.josephinum.ac.at

JÜDISCHES MUSEUM WIEN

1., Dorotheergasse 11, Tel. +43-1-535 04 31

So–Fr 10–18 Uhr

Eingang stufenlos, Türbreite: 170 cm, automatische Schiebetüre, Zugang zu den Ausstellungsräumen und zum Café stufenlos, Lift: Türbreite: 90 cm, Kabinentiefe: 100 cm, Kabinenbreite: 110 cm, barrierefreies WC im EG. Auf Anfrage Führungen für Menschen mit Behinderung, ermäßigter Eintritt für Personen mit Behinderung 10 Euro (1 Begleiter frei) und Personen mit Sozialpass/Mobilpass (Lichtbildausweis erforderlich).

www.jmw.at



KAPUZINERGRUFT

1., Neuer Markt/Tegetthoffstraße, Tel. +43-1-512 68 53-88

Täglich 10–18 Uhr, Do ab 9 Uhr (letzter Einlass 17.30 Uhr), 1.+2. November stille Besichtigung

Haupteingang stufenlos, Schwingtüre, Lift: Türbreite: 90 cm, Kabinentiefe: 135 cm, Kabinenbreite: 110 cm, Zugang zu allen Ausstellungsräumen stufenlos, Ausnahme: 3 Stufen zur Kaiser Franz-Josephs-



Gruft und zur Gruftkapelle. Barrierefreies WC, Betasten der Objekte aus konservatorischen Gründen nicht gestattet.

www.kapuzinergruft.at

KARLSKIRCHE

4., Karlsplatz, Tel. +43-1-504 61 87

Mo–Sa 9–18 Uhr, So & Ftg 12–18.45 Uhr

Eingang Argentinierstraße stufenlos (Rampe). Automatische Türe. Letzte Kuppelfahrt mit dem Aufzug 17.30 Uhr bzw. So und Ftg 18.30 Uhr. Für BesucherInnen mit Behindertenausweis: Eintritt inkl. Panoramalift gratis. Haupteingang 14 Stufen, schwere Holztür (meistens geöffnet), Türbreite: 300 cm. Holztür. Personal hilft. Innen 11 Stufen. kein barrierefreies WC, Blindenführhund gestattet.

www.karlskirche.at



KIRCHE AM HOF

1., Schulhof 1, Tel. +43-1-533 83 94 bzw. +43-1-533 81 36

Mo–So 9–12 Uhr und 16–18 Uhr

Haupteingang stufenlos, kein barrierefreies WC, Blindenführhund gestattet

KLIMT-VILLA

13., Feldmühlgasse 11, Tel. +43-1-876 11 25

Do–So und Ftg 10–18 Uhr (letzter Einlass: 17.30 Uhr)

Von 1. März bis 31. Dezember durchgehend geöffnet – Sonderöffnung nach Voranmeldung möglich
Haupteingang stufenlos. Der Zugang zur Ausstellung ist barrierefrei, barrierefreies WC, Blindenführhund erlaubt. Der gesamte Garten ist barrierefrei.

www.klimtvilla.at



KUFFNER-STERNWARTE

16., Johann-Staud-Straße 10, Tel. +43-1-89 174 150 000

Führungen laut Veranstaltungsprogramm auf www.planetarium.wien

Haupt- und Nebeneingang Stufen, einfache Schwingtüre, Saal: 15 Stufen und 6 Stufen, Kuppel Haupthaus: 74 Stufen, Blindenführhund gestattet.

www.planetarium.wien



BANK AUSTRIA KUNSTFORUM WIEN

1., Freyung 8, Tel. +43-1-537 33-26

Täglich 10–19 Uhr, Fr 10–21 Uhr, Wechselausstellungen

Haupteingang über Rampe, Ausstellungsräume stufenlos bzw. mit Lift erreichbar, Behinderten-Parkplätze: Tiefgarage Freyung, barrierefreies WC, Blindenführhund gestattet, spezielle Führungen für Gehörlose.

www.kunstforum.at



KUNSTHALLE WIEN KARLSPLATZ

4., Karlsplatz/Treitlstraße 2, Tel. +43-1-521 89-33

Di–So 11–19 Uhr, Do 11–21 Uhr

Haupteingang über Rampe: Länge: 750 cm, Breite: 320 cm, Steigung: 6 Prozent, Türbreite: 236 cm Doppelschwingtüre, barrierefreies WC, Blindenführhund gestattet.

www.kunsthallewien.at



KUNSTHALLE WIEN MUSEUMSQUARTIER

Tel. +43-1-521 89-33

Di–So 11–19 Uhr, Do 11–21 Uhr

Haupteingang, Ausstellungsräume und Restaurant/Café stufenlos erreichbar, Türbreite: 200 cm, Lift: Türbreite: 110 cm, Kabinentiefe: 138 cm, Kabinenbreite: 155 cm. Auf Wunsch wird ein Rollstuhl für die Dauer des Ausstellungsbesuches bereitgestellt. Behinderten-Parkplätze, barrierefreies WC, Blindenführhund gestattet.

www.kunsthallewien.at



KUNST HAUS WIEN, MUSEUM HUNDERTWASSER

3., Untere Weißgerberstraße 13, Tel. +43-1-712 04 91

Täglich 10–18 Uhr

Stufenloser Zugang über den Seiteneingang (links vom Haupteingang) Zugang zu Restaurant/Café stufenlos, einfache Schwingtüre, Böden uneben, Lift in jede Etage: Türbreite: 200 cm, Kabinentiefe: 120 cm, Kabinenbreite: 250 cm, barrierefreies WC im Erdgeschoß, Blindenführhund gestattet.

www.kunsthausewien.com



KUNSTHISTORISCHES MUSEUM WIEN

1., Maria-Theresien-Platz, Tel. +43-1-525 24-0

Di–So 10–18 Uhr, Do 10–21 Uhr, Juni–August täglich geöffnet

Gemäldegalerie, Kunstkammer, Antikensammlung, Ägyptisch-Orientalische Sammlung und Münzkabinett Nebeneingang barrierefrei über Portier (Eingang Burgring 5, Besucherservice begleitet zu Lift und ins Gebäude) Haupteingang Maria-Theresien-Platz keine Rampe: 5 Stufen bis Niveau Kassa, Türbreite 300 cm, Doppelschwingtüre. 2 Lifte über alle Geschoße (Türbreite: 99 cm, Kabinentiefe: 130 cm, Kabinenbreite: 150 cm). 3 barrierefreie WCs (Tiefparterre, Hochparterre, 1. Stock). Rollstuhlverleih möglich (bitte am Vortag reservieren). 5 öffentliche Behinderten-Parkplätze am Heldenplatz. Induktionsschleifen beim Audioguide-Stand vorhanden.

Das Museum als ein Ort der Begegnung und sinnlichen Wahrnehmung bietet reichhaltige Möglichkeiten, bei betroffenen Menschen durch die gemeinsame Kunstbetrachtung und anschließende kreative Tätigkeit Emotionen zu stimulieren und zu einem aktiven Miteinander zu motivieren.

Auf Anfrage in allen Sammlungen spezielle Tastführungen für blinde und sehschwache Menschen, Führungen in Gebärdensprache und Führungen in leichter Sprache. Das Kunsthistorische Museum bietet auch Führungen und Workshops für Menschen mit Demenz an.

Info: Tel. +43-1-525 24-5202, kunstvermittlung@khm.at,

www.khm.at/erfahren/kunstvermittlung/barrierefreie-angebote

Rollstuhlfahrerinnen, die über den Burgring 5 das Museum besuchen, können ihr Ticket beim Shop im Vestibül kaufen.

www.khm.at



KUNSTPLATZ KARLSPLATZ

1. und 4., Karlsplatz

Blindenleitsystem mit speziellen „Leitsteinen“ (Rillen und Noppen), die mit Blindenstock oder Füßen zu ertasten sind bis zur Verbindung der einzelnen Kunsteinrichtungen auf dem Karlsplatz (z. B. Künstlerhaus, Musikverein) und zur Querung der stark befahrenen Verbindung Friedrichstraße-Lothringerstraße. Ampelanlagen mit akustischen Signalen vorhanden.

www.karlsplatz.org

LITERATURMUSEUM DER ÖSTERREICHISCHEN NATIONALBIBLIOTHEK

1., Johannesgasse 6, Grillparzerhaus, Tel. +43-1-534 10-780, lit@onb.ac.at

Di–So 10–18 Uhr, Do 10–21 Uhr, Juni, Juli, August und September auch Mo 10–18 Uhr

Haupteingang im Erdgeschoß stufenlos, Zugang zu den Ausstellungsräumen im 1., 2. und 3. Stock sowie zur Garderobe im UG mit Lift (Türbreite: 90 cm, Kabinenbreite 125 cm, Kabinentiefe 140 cm), barrierefreies, rollstuhlgerechtes WC, Blinden- und Serviceführhund gestattet, Führungen für Menschen mit Behinderung und speziellen Bedürfnissen auf Anfrage

www.onb.ac.at/museen/literaturmuseum



MADAME TUSSAUDS WIEN

2., Riesenradplatz 5, Tel. +43-1-890 33 66

Täglich 10–18 Uhr, letzter Einlass 17 Uhr (verlängerte Öffnungszeiten im Sommer)

Reduzierter Eintrittspreis für Menschen mit Behinderung

Haupteingang barrierefrei, Doppelschwingtüre, 2 barrierefreie WCs, 2 Aufzüge, Blindenführhund erlaubt. Speziell geschultes Personal vorhanden.

www.madametussauds.com/wien



MAK – ÖSTERREICHISCHES MUSEUM FÜR ANGEWANDTE KUNST

1., Stubenring 5, Tel. +43-1-711 36-300 (Portier)

Mi–So 10–18 Uhr, Di 10–22 Uhr

Barrierefreier Zugang für Rollstühle beim Personaleingang Weiskirchnerstraße (Kopfsteinpflaster), Ausstellungsräume mit dem Lift erreichbar, barrierefreies WC im Erdgeschoß, Blindenführhund gestattet.

www.mak.at



MICHAELERKIRCHE

1., Michaelerplatz, Tel. +43-1-533 80 00

Täglich 7–22 Uhr, So & Ftg 8–22 Uhr. Gruftführungen täglich von April bis Oktober um 11 und 13 Uhr (außer So & Ftg), von November bis März Do–Sa um 11 und 13 Uhr (außer Ftg.) und auf Anfrage unter Tel. +43-650-533 80 03

Haupt- und Nebeneingang stufenlos, Doppelschwingtüre, kein barrierefreies WC, Blindenführhund gestattet.

www.michaelerkirche.at

MUSA – MUSEUM STARTGALERIE ARTOTHEK

1., Felderstraße 6–8 (neben dem Rathaus), Tel. +43-1-4000-8400

Di, Mi, Fr 11–18 Uhr, Do 11–20 Uhr, Sa 11–16 Uhr

Haupteingang mit Lift stufenlos zu erreichen, automatische Schwingtüre, Lift: Türbreite: 130 cm, Kabinenbreite: 160 cm, Kabinenlänge: 200 cm, sämtliche Ausstellungseröffnungen mit Gebärdendolmetsch, Kunstvermittlung mit Gebärdendolmetsch nach Vereinbarung, Induktionsschleifen für Hörgeräte, 4 gekennzeichnete Behinderten-Parkplätze vorhanden (3 unter 50 m, 1 unter 100 m entfernt), barrierefreies WC, Blindenführhund gestattet.

www.musa.at

MUSEUM JUDENPLATZ

1., Judenplatz 8, Tel. +43-1-535 04 31

So-Do 10-18 Uhr, Fr 10-14 Uhr (Winterzeit), 10-17 Uhr (Sommerzeit)

Haupteingang und Ausstellungsräume stufenlos, Synagogenausgrabung nicht rollstuhlgeeignet, barrierefreies WC, ermäßigter Eintritt für Personen mit Behinderung 10 Euro (1 Begleiter frei) und Personen mit Sozialpass/Mobilpass (Lichtbildausweis erforderlich).

www.jmw.at



MUSEUMSQUARTIER WIEN

7., Museumsplatz 1, Tel. +43-1-523 58 81-1731

Barrierefreier Zugang zu allen MuseumsQuartier-Institutionen, sämtliche öffentlichen Lifte sind für mobilitätseingeschränkte Menschen geeignet. 4 kostenlose Behinderten-Parkplätze am Areal (Zufahrt Burggasse/Volkstheater gegen Vorlage eines Behindertenausweises) sowie 4 Behinderten-Parkplätze in der Parkgarage (2. UG beim Lift, Zufahrt Haupteingang Museumsplatz). Rollstuhlservice im MQ-Point beim Haupteingang: täglich 10-19 Uhr kostenloser Verleih (gegen Hinterlegung eines Ausweises). Barrierefreies WC beim Haupteingang. Induktive Höranlagen in den Veranstaltungshallen (Halle E+G). Blindenführhunde nach vorheriger Absprache mit den jeweiligen Kultureinrichtungen erlaubt.

www.mqw.at

wird beim MQ-Point akzeptiert



ARCHITEKTURZENTRUM WIEN (AzW)

7., Museumsplatz 1, Tel. +43-1-522 31 15

Täglich 10-19 Uhr, Bibliothek: Mo, Mi, Fr 10-17.30 Uhr, Sa, So 10-19 Uhr

Haupt- und Nebeneingang sowie Ausstellungsräume, Restaurant/Café stufenlos, Türbreite: 88 cm, automatische Flügeltüre, alle Räume sind ebenerdig, barrierefreies WC, 3 Behinderten-Parkplätze, auf Anfrage spezielle Führungen für Menschen mit Behinderung, Blindenführhund gestattet. Das AzW bietet auch spezielle Architekturführungen für Blinde und Sehbehinderte an.

www.azw.at



HALLE E UND G

7., Museumsplatz 1, Tel. +43-1-524 33 21-0, Büro 9-17 Uhr

Haupteingang und Ausstellungsräume und Restaurant/Café stufenlos, Doppelschwingtüre, Türbreite: 160 cm, Lift: Türbreite: 110 cm, Kabinentiefe: 140 cm, Kabinenbreite: 160 cm, 6 Behinderten-Parkplätze, barrierefreies WC, Blindenführhund gestattet.

www.halleneg.at

KUNSTHALLE WIEN MUSEUMSQUARTIER

7., Museumsplatz 1, Tel. +43-1-521 89-33

Täglich 11-19 Uhr, Do 11-21 Uhr

Haupteingang, Ausstellungsräume und Restaurant/Café stufenlos erreichbar, Türbreite: 200 cm, Lift: Türbreite: 110 cm, Kabinentiefe: 138 cm, Kabinenbreite: 155 cm. Auf Wunsch wird ein Rollstuhl für die Dauer des Ausstellungsbesuches bereitgestellt. Behinderten-Parkplätze, barrierefreies WC, Blindenführhund gestattet.

www.kunsthallewien.at



LEOPOLD MUSEUM

7., Museumsplatz 1, Tel. +43-1-525 70

Täglich außer Di 10–18 Uhr, Do 10–21 Uhr, Di geschlossen, Juni, Juli, August täglich geöffnet

Haupteingang und Ausstellungsräume und Restaurant/Café stufenlos, Doppelschwingtüre, Lift: Türbreite: 90 cm, Kabinentiefe: 210 cm, Kabinenbreite: 89 cm, 4 Behinderten-Parkplätze am MQ-Areal, barrierefreies WC im Untergeschoß und im Erdgeschoß.

www.leopoldmuseum.org



MUMOK – MUSEUM MODERNER KUNST STIFTUNG LUDWIG WIEN

7., Museumsplatz 1, Tel. +43-1-525 00

Mo 14–19 Uhr, Di–So 10–19 Uhr, Do 10–21 Uhr

Haupt- und Nebeneingang sowie Restaurant/Café über Lift erreichbar; einfache Schwingtüre, Türbreite: 120 cm, Lift: Kabinenbreite: 90 cm, Kabinentiefe: 152 cm, barrierefreie WCs auf Ebenen –2, 0, 1, 5

www.mumok.at



TANZQUARTIER WIEN (TQW)

7., Museumsplatz 1, Tel. +43-1-581 35 91

Tageskassa: Mo–Fr 9–19.30 Uhr, Sa 10–19.30 Uhr

TQW Studios mit Lift erreichbar, Räume auf unterschiedlichen Niveaus, Treppenlift und barrierefreies WC vorhanden, Ermäßigung für RollstuhlfahrerInnen und Begleitperson (Anmeldung spätestens einen Tag vor der Vorstellung).

TQW Halle G: Das Kassenfoyer ist stufenlos, der Spielort ist mit Lift erreichbar, barrierefreies WC, induktive Höranlage, Rollstuhlplätze vorhanden, Ermäßigung für RollstuhlfahrerInnen und Begleitperson

www.tqw.at

ZOOM KINDERMUSEUM

7., Museumsplatz 1, Tel. +43-1-524 79 08 (Info & Reservierung)

4 Mitmach-Bereiche, Kinder 0–14 Jahre

Haupteingang, alle Ausstellungsräume stufenlos, Türbreite: 170 cm, Doppelschwingtüre, Lift für mobilitätseingeschränkte Menschen bei der Treppe neben dem Soundstudio, barrierefreies WC im Erdgeschoß, Blindenführhund gestattet.

www.kindermuseum.at



NATURHISTORISCHES MUSEUM

1., Maria-Theresien-Platz, Tel. +43-1-521 77

Täglich außer Di 9–18.30 Uhr, Mi 9–21 Uhr, Dachführungen (Stufen!) Mi 18.30 Uhr, So 16 Uhr

Gruppen nach Voranmeldung (Tel. +43-1-521 77-335)

Blindenführungen möglich, Pfad für blinde und sehgeschwache Menschen (nur in deutscher Sprache): 15 freistehende, begreifbare Exponate aus der Mineralogie, Geologie und Anthropologie. Ein Plan und die Objektbeschreibungen sind auch in Brailleschrift am Infostand erhältlich.

Haupteingang Stufen, einfache Schwingtüre, Rampe „zweispurig“ à 35 cm breit, Nebeneingang Burgring stufenlos, direkter Zugang zum Lift, Lift: Türbreite: 78 cm, Kabinentiefe: 132 cm, Kabinenbreite: 78 cm, Zugang zum Restaurant/Café: stufenlos, barrierefreies WC, Blindenführhunde oder andere Assistenzhunde im Schaubereich gestattet.

www.nhm-wien.ac.at



NEIDHART-FRESKEN

1., Tuchlauben 19, Tel. +43-1-535 90 65

Di-So & Ftg 10-13 Uhr und 14-18 Uhr

Geschlossen: 1. Jänner, 1. Mai, 24., 25. und 31. Dezember und Feiertage, die an einen Montag fallen.

Ausstellungsraum im 1. Stock über Stufen erreichbar, Eingang zum Ausstellungsbereich ist sehr eng (66 cm), Assistenzhunde gestattet.

www.wienmuseum.at

OTTO WAGNER-KIRCHE „ZUM HL. LEOPOLD“

14., Baumgartner Höhe 1, Tel. +43-1-910 60-11 007 (Kulturbüro)

Besichtigungen: Sa 16-17 Uhr, So 12-16 Uhr, Führungen Sa 15 Uhr, So 16 Uhr und nach Voranmeldung, Hl. Messe jeden So & Ftg um 9.30 Uhr von Palmsonntag bis 15. November (Leopolditag)

Hintereingang Nordseite stufenlos, Haupteingang 12 Stufen, innen keine Stufen, Blindenführhund gestattet.

PARLAMENT

1., Dr.-Karl-Renner-Ring 3, Tel. +43-1-40 11-2400

Das Parlamentsgebäude wird seit 2017 generalsaniert.

PATHOLOGISCH-ANATOMISCHE SAMMLUNG IM NARRENTURM – NHM

9., Universitätscampus Spitalgasse 2, 6. Hof, Tel. +43-1-521 77 606

Mi 10-18 Uhr, Do+Sa 10-13 Uhr, Ftg geschlossen

Schausammlung und Studiensammlung barrierefrei zugänglich, auf Anfrage spezielle Führungen für Menschen mit Behinderung und speziellen Bedürfnissen, Blindenführhund teilweise gestattet

www.nhm-wien.ac.at/narrenturm



PHANTASTENMUSEUM

1., Josefsplatz 6, Tel. +43-1-512 56 81

Täglich 10-16 Uhr

Haupteingang: stufenlos, Eingang immer offen, Türbreite: ca. 300 cm, Lift vorhanden: 110 cm breit und 90 cm tief, Tür 70 cm breit, Blindenführhunde erlaubt, Behinderten-WC mit barrierefreiem Zugang vorhanden. Lift zum Museum im 2. Stock

www.phantastensemuseum.at

PLANETARIUM

2., Oswald-Thomas-Platz 1, beim Riesenrad, Tel. +43-1-89 174 150 000

Vorführungen: Di-So (Vorstellungen laut Veranstaltungsprogramm auf www.planetarium.wien)

Haupteingang über Rampe: Länge: 72 cm, Höhe: 10 cm, Türbreite: 82 cm, Doppelschwingtüre, alle Räume stufenlos erreichbar, barrierefreies WC, Blindenführhund gestattet.

www.planetarium.wien



PRATER

2., Prater 7/1, Tel. +43-1-728 05 16

Das Areal ist ganzjährig 24 Stunden täglich geöffnet, von 15. März bis 31. Oktober sind die Attraktionen täglich 11-23 Uhr in Betrieb, wetterbedingte Änderungen vorbehalten, danach haben nur vereinzelte Betriebe geöffnet.



Behinderten-Parkplätze Nähe Riesenrad (Tiefweg/Höhe Prater 7) und beim Schweizerhaus (Waldsteingartenstraße), bei der Praterfee und hinter der Luftburg; barrierefreie WCs: Riesenradplatz, Straße des Ersten Mai (Mitte), Nähe Calafatipplatz und am Wurstelplatz

www.prateraktiv.at

Gratis-Gutscheinheft mit der 

PRATERMUSEUM

2., Oswald-Thomas-Platz 1 (im Planetarium beim Riesenrad), Tel. +43-1-726 76 83

Fr–So & Ftg 10–13 Uhr und 14–18 Uhr

Geschlossen: 1. Jänner, 1. Mai, 24.+25. Dezember und Feiertage, die an einen Montag fallen.

Haupteingang stufenlos, 2 Behinderten-Parkplätze auf der Straße des Ersten Mai (in unmittelbarer Nähe des Pratermuseums), von dort ist das Pratermuseum stufenlos erreichbar. 2 barrierefreie WCs im Eingangsbereich. Der größte Teil der Ausstellung liegt im Erdgeschoß und ist stufenlos und mit dem Rollstuhl befahrbar, die Galerie ist allerdings nur über Stufen erreichbar. Assistenzhunde gestattet.

www.wienmuseum.at

RATHAUS

1., Friedrich-Schmidt-Platz 1, Tel. +43-1-50255 (Mo–Fr 7.30–18 Uhr)

Führungen: Mo, Mi, Fr 13 Uhr (außer an Sitzungstagen und großen Veranstaltungen im Rathaus, Ftg, Karfreitag, 24.+31.Dezember), Gruppen 1 Monat vorher anmelden: stadtinformation@post.wien.gv.at

Haupteingang über Rampe: Länge: 545 cm, Höhe: 47 cm, Türbreite: 92 cm, einfache Schwingtüre (Druckknopf, Türöffner). Lift bei Stiege 7: Türbreite: 92 cm, Kabinentiefe: 240 cm, Kabinenbreite: 130 cm, Durchgang zum Aufzug: 110 cm, Lift bei Stiege 8: Türbreite: 92 cm, Durchgang zum Aufzug 88 cm, Kabinenbreite 110 cm, Kabinentiefe 210 cm, barrierefreies WC/Wickelraum (bei Stiege 8), Behinderten-Parkplätze (Lichtenfelsgasse, Felderstraße), Blindenführhund gestattet. Es stehen Multimediaguides in österreichischer und englischer Gebärdensprache kostenlos gegen Vorlage eines amtlichen Lichtbildausweises (Reisepass, Personalausweis, Führerschein) zur Verfügung.

www.wien.gv.at/verwaltung/rathaus/fuehrung/fuss/index.html

REMISE – VERKEHRSMUSEUM DER WIENER LINIEN

3., Ludwig-Koeßler-Platz, Tel. +43-1-7909-46803

Mi 9–18, Sa, So und Ftg 10–18 Uhr

Haupteingang und Ausstellungsräume stufenlos, barrierefreies WC.

www.remise.wien



WIENER RIESENRAD

2., Riesenradplatz 1, Tel. +43-1-729 54 30

Jänner, Februar, November, Dezember 10–20 Uhr, März, April, Oktober 10–22 Uhr, Mai–September 9–24 Uhr Haupteingang stufenlos, Türbreite 200 cm, automatische Schiebetüre, Zugang zu den Ausstellungsräumen, Restaurant/Café stufenlos, Zufahrtsrampe für Rollstühle, alle Riesenradwaggons für überbreite Rollstühle geeignet, Behinderten-Parkplätze im Parkhaus Ausstellungsstraße, barrierefreies WC, Blindenführhund gestattet.

www.wienerriesenrad.com



RÖMERMUSEUM

1., Hoher Markt 3, Tel. +43-1-535 56 06

Di–So & Ftg 9–18 Uhr, geschlossen: 1. Jänner., 1. Mai, 24., 25. und 31. Dezember



Haupteingang und Shopbereich am Eingang stufenlos erreichbar. Ausstellungsräume im Erdgeschoß nur zum Teil barrierefrei erschließbar, der hintere Bereich ist über 8 Stufen erreichbar. Ausgrabungen im Untergeschoß und Ausstellungsbereich im 1. Stock über Treppensteiger erreichbar. Rollstuhl zum Ausleihen verfügbar. Hands-On-Objekte für sehbeeinträchtigte Menschen. Multimedia-Guide in Gebärdensprache für gehörlose Menschen, auf Anfrage werden Führungen für blinde und sehbeeinträchtigte Menschen angeboten (Tel. +43-1-505 87 47-85180).

Barrierefreies WC im Erdgeschoß, kein Behinderten-Parkplatz unmittelbar beim Museum, Parkplätze in der Nähe: Bauernmarkt 9, Salvatorgasse 7.

www.wienmuseum.at

ALT-WIENER SCHNAPSMUSEUM

12., Wilhelmstraße 19, Tel. +43-1-815 73 00

Einlass, Führung und Verkostung nur nach Voranmeldung

Öffnungszeiten Detailverkauf Mo–Fr 9–17.30 Uhr

Haupteingang stufenlos, Türbreite: 150 cm, Zugang zu fast allen Ausstellungsräumen stufenlos, eine kleine Stufe von 8 cm, Türbreiten: generell 100 cm, Ausnahme: 1 schmale Tür mit 72 cm, 2 Behinderten-Parkplätze vor dem Haus, Blindenführhund gestattet.

www.schnapsmuseum.com



SCHOKOMUSEUM

23., Willendorfer Gasse 2–8, Tel. +43-1-667 21 10-19, office@schokomuseum.at

Mo–Sa 9–16 Uhr, Führungen: Mo–Do 14 Uhr, Sa 10 und 11 Uhr, zusätzlich von 1. Oktober bis 31. März: So 10–16 Uhr, individuelle Führungen für Gruppen ab 15 Personen nach Terminvereinbarung

Haupteingang stufenlos, Ausstellungsräume stufenlos, Produktionsräume ca. 25 Stufen, barrierefreies WC

www.schokomuseum.at



SCHLOSS SCHÖNBRUNN

13., Schönbrunner Schloßstraße, Tel. +43-1-811 13-239

November–März: täglich 8–17 Uhr, April–Juni, September und Oktober: täglich 8–17.30 Uhr, Juli und August: täglich 8–18.30 Uhr (letzter Einlass jeweils 45 Minuten vor Schließung)

Kinderführungen: von 19./20. Jänner sowie 16./17. Februar jeweils Sa, So um 11 und 14 Uhr

Haupteingang stufenlos, Ausstellungsräume stufenlos, Lift: Türbreite: 160 cm, Kabinentiefe: 220 cm, Kabinenbreite: 156 cm, Lift für Menschen im Rollstuhl: Türbreite: 90 cm, Kabinenbreite: 95 cm, Kabinentiefe: 139 cm

Kostenloser Rollstuhlverleih bei den Portieren am Hauptportal (3 Stk.), für den Außenbereich, bei der Ticketkontrolle im Schloss für den Innenbereich (4 Stk.). Schauräume 1. Stock mit Lift zu erreichen. Behinderten-Parkplätze beim Haupttor (Schönbrunner Schloßstraße, 3 Stellplätze), Meidlinger Tor (2 Stellplätze); im Areal Nähe Kavaliertakt und Nähe Valerietrakt (jeweils 2 Stellplätze) und Nähe Fürstentöckl (1 Stellplatz). Barrierefreie WCs in beiden Stockwerken, Blindenführhunde gestattet, Tastpulte für blinde und sehbehinderte Menschen. Auf Anfrage spezielle Führungen für Menschen mit Behinderungen bzw. speziellen Bedürfnissen. Museum Sign Language Guide in ÖGS und IS gratis für Imperial oder Grand Tour, Vorreservierung empfohlen, Info: www.schoenbrunn.at/besucher-informationen/barrierefrei

Besucherzentrum im Gardetrakt beim Haupttor, stufenfreier Zugang, Türbreite ca. 144 cm, barrierefreies WC über Rollstuhlhebelift erreichbar – Plattform 110/140 cm, Türbreite: 90 cm in den Gangbereich und 94 cm ins Freie, von außen mittels Euro-Key zugänglich

www.schoenbrunn.at



KINDERMUSEUM SCHLOSS SCHÖNBRUNN

Tel. +43-1-811 13-239

Täglich 10–17 Uhr (Kassaschluss: 16 Uhr)

Führungen: jeweils Sa, So und Ftg um 10.30 Uhr, 13.30 Uhr und 15 Uhr

6.–23. April, 30. Juni–9. September, 2. November, 24. Dezember–6. Jänner 2020 finden die Führungen täglich um 10.30, 13.30 und 15 Uhr statt

Haupteingang über eine Rampe stufenlos (Länge: 1.020 cm, Höhe: 120 cm), Türbreite: 260 cm, doppel­flügelige Türe, 3 Behinderten-Parkplätze vorhanden (> Schloss Schönbrunn), barrierefreies WC, Blindenführhunde erlaubt.

www.kaiserkinder.at | www.schoenbrunn.at



SCHLOSSPARK

Täglich bis Einbruch der Dunkelheit

Sehenswürdigkeiten teilweise nur über Steigungen und Schotterwege erreichbar, Blindenführhund gestattet. Panoramabahn  durch den Schlosspark mit hydraulischer Hebebühne für Rollstühle im letzten Anhänger des Zuges. Die Züge verkehren von Mitte März bis Ende Oktober täglich zwischen 10 und 18 Uhr. Ermäßigter Fahrpreis für Behinderte.

www.zoovienna.at/tiergarten-und-besucher/panoramabahn | www.bundesgaerten.at

GLORIETTE

Tel. +43-1-811 13-239

April–Juni und September täglich 9–18 Uhr, Juli und August täglich 9–19 Uhr

1.–26. Oktober täglich 9–17 Uhr, 27. Oktober–3. November täglich 9–16 Uhr

(letzter Einlass jeweils 30 Minuten vor Schließung)

Kassa über 25 Stufen zu erreichen, Terrasse über 76 Stufen, Türbreite Terrasse: 101 cm, Türbreite Kassa 81 cm, jeweils einfache Drehtüren, Drehkreuz: 53 cm. Keine Behinderten-Parkplätze, barrierefreies WC, ca. 50 m in westlicher Richtung im Park, Blindenführhunde erlaubt.

www.schoenbrunn.at

IRRGARTEN, LABYRINTH UND LABYRINTHIKON SPIELPLATZ

Tel. +43-1-811 13-264

April–Juni und September täglich 9–18 Uhr, Juli und August täglich 9–19 Uhr,

1.–26. Oktober täglich 9–17 Uhr, 27. Oktober–3. November täglich 9–16 Uhr

(letzter Einlass jeweils 30 Minuten vor Schließung)

Haupteingang stufenlos über Park, Türbreite: 100 cm, Aussichtsplattform nur über Stufen erreichbar, barrierefreies WC, Blindenführhund gestattet.

www.schoenbrunn.at



KRONPRINZENGARTEN

Tel. +43-1-811 13-239

April–Juni täglich 9–17 Uhr, Juli und August 9–18 Uhr, September–26. Oktober täglich 9–17 Uhr

27. Oktober–3. November täglich 9–16 Uhr (letzter Einlass jeweils 30 Minuten vor Schließung)

Haupteingang stufenlos, Türbreite: 97 cm, Laubengang und Aussichtsplattform nur über Stiegen erreichbar, bzgl. Behinderten-Parkplätze > Schloss Schönbrunn, barrierefreies WC im Hauptgebäude Schloss bzw. Kochhof, Blindenführhunde erlaubt.

www.schoenbrunn.at

ORANGERIEGARTEN

Tel. +43-1-811 13-239

April–Juni täglich 9–17 Uhr, Juli und August 9–18 Uhr, September–26. Oktober täglich 9–17 Uhr, 27. Oktober–3. November täglich 9–16 Uhr (letzter Einlass jeweils 30 Minuten vor Schließung)
Zugang über automatisches Drehkreuz mit Personenschranke (Breite ca. 100 cm), Kontaktaufnahme mit Personal über Gegensprechanlage möglich, Orangeriegebäude über Rampe (2 m lang, 25 cm hoch) befahrbar; Behinderten-Parkplätze > Schloss Schönbrunn, barrierefreies WC im Schloss bzw. Kochhof, Blindenführhunde erlaubt.

www.schoenbrunn.at

PALMENHAUS

Tel. +43-1-877 50 87-406

Mai–September täglich 9.30–17.30 Uhr (Einlass), Oktober–April täglich 9.30–16.30 Uhr (Einlass)
Sa, So und Ftg geöffnet

Eingang 1 Stufe (wird bei Bedarf mit Rampe überbrückt, Rampe: Länge: 110 cm, Höhe: 18 cm), Türbreite: 110 cm, einfache schwere Schwingtüre, Boden zum Teil sehr feucht, barrierefreies WC im Wüstenhaus gegenüber (50 m) mit stufenlosem Eingang, Türbreite: 140 cm, automatische Schiebetüre, Blindenführhunde gestattet. Auf Anfragen Führungen für Menschen mit Behinderung (Gruppen ab 10 Personen).

www.bundesgaerten.at



TIERGARTEN

13., Maxingstraße 13b, Tel. +43-1-877 92 94-500

November–Jänner täglich 9–16.30 Uhr, Februar täglich 9–17 Uhr, März, Oktober (bis Ende Sommerzeit) täglich 9–17.30 Uhr, April–September täglich 9–18.30 Uhr
Haupteingang stufenlos, einfache Schwingtüre, Zugang zu den Tierhäusern und Restaurant/Café stufenlos bzw. über Rampen, Behinderten-Parkplätze (Elisabethallee, Eingang Tirolerhof), 6 barrierefreie WCs, ausgebildete Partnerhunde sowie Blindenführhunde gestattet. Auf Anfrage spezielle Führungen für Menschen mit besonderen Bedürfnissen.

www.zoovienna.at



KAISERLICHE WAGENBURG WIEN

13., Schloss Schönbrunn, Tel. +43-1-525 24-0

Mai–Oktober täglich 9–18 Uhr, November–April täglich 10–16 Uhr

Haupteingang über 3 cm hohe Stufe, Doppeltüre (Gehflügel 68 cm breit), Eingang zur Sammlung: Doppelschwingtüren, Gesamtbreite: 130 cm, Ausstellungsbereich ebenerdig barrierefrei, Bereich im 1. Stock über eine Treppe erreichbar (Breite: 128 cm, 12 Stufen, Zwischenpodest, dann 155 cm, 10 Stufen, Handlauf auf beiden Seiten der Treppe in 100 cm Höhe), WC außerhalb der Wagenburg, derzeit nicht barrierefrei. Auf Anfrage spezielle Führungen für Menschen mit besonderen Bedürfnissen.

Weitere Informationen: kunstvermittlung@khm.at oder Tel. +43-1-525 24-5202

www.khm.at/erfahren/kunstvermittlung/barrierefreie-angebote



WÜSTENHAUS

Tel. +43-1-877 92 94-500

Jänner–April täglich 9–17 Uhr, Mai–September täglich 9–18 Uhr, Oktober–Dezember täglich 9–17 Uhr
Haupteingang stufenlos, automatische Schiebetüre, Zugang zu den Ausstellungsräumen stufenlos, Behinderten-Parkplatz in der Nähe Portierhütte Hietzing, ca. 100 m zum Haus, barrierefreies WC,



Blindenführhunde gestattet. Auf Anfrage spezielle Führungen für Menschen mit Behinderung und speziellen Bedürfnissen.

www.zoovienna.at | www.bundesgaerten.at

SECESSION

Audioguide gratis mit der 

Mit iBeacons-Technologie werden kostenfreie Audiotouren für Smartphones angeboten

1., Friedrichstraße 12, Tel. +43-1-587 53 07

Di-So & Ftg 10-18 Uhr, 24. Dezember: 10-15 Uhr, 1. Jänner: 12-18 Uhr, geschlossen am 25. Dezember
Zugang für Rollstuhlfahrer erfolgt über den Nebeneingang (Glocke): über einen Außenlift erhalten Sie Zugang zum Haus, Türbreite: 120 cm, einfache Schwingtüre, Haupteingang: 13 Stufen, Haupträume mit Lift erreichbar, Zugang zu den Ausstellungsräumen und Galerie mit Lift erreichbar, Lift: Türbreite: 80 cm, Kabinentiefe: 105 cm, Kabinenbreite: 80 cm. Zugang zum Beethovenfries (2. Untergeschoß): 18 Stufen (Begleitperson!).

Grafisches Kabinett: 24 Stufen. Kein barrierefreies WC vorhanden; Blindenführhund gestattet. Menschen mit Behinderung bezahlen den ermäßigten Eintrittspreis, Begleitpersonen erhalten freien Eintritt.

www.secession.at

STEPHANSDOM

1., Stephansplatz, Tel. +43-1-515 52-3054

Mo-Sa 6-22 Uhr, So & Ftg 7-22 Uhr

Dom-Führungen Mo-Sa 10.30 Uhr englisch, 15 Uhr Deutsch, So und Ftg 15 Uhr Deutsch

Abendführungen mit Dachrundgang (nicht mit Rollstuhl möglich): Anfang Juli bis September bei Schönwetter Sa 19 Uhr (mit Diavortrag und Dachrundgang: Stufen!)

Katakomben-Führungen (20 Stufen, nicht mit Rollstuhl möglich): Mo-Sa 10-11.30 Uhr u. 13-16.30 Uhr, So & Ftg 13-16.30 Uhr (halbstündlich)

Audioguide-Führung Mo-Sa 9-11.30 Uhr, 13-16.30 Uhr, So & Ftg 13-16.30 Uhr

Nordturm und Südturm: 9-18 Uhr, Schatzkammer/Ausstellung: 9-17 Uhr

Haupteingang stufenlos, Türbreite: 120 cm, Doppelschwingtüre, Nebeneingang 3 Stufen, Türbreite: 90 cm, Doppelschwingtüre, Zugang zu Schatzkammer und Museum mit Aufzug (Achtung Stufen! – nicht mit Rollstuhl möglich), täglich von 10-18 Uhr, So und Ftg geschlossen, Nordturm: nur mit Lift (Türbreite: 65 cm) sowie 12 Stufen (nicht mit dem Rollstuhl möglich), Südturm: 343 Stufen (nicht mit dem Rollstuhl möglich), Blindenführhund gestattet, nächstgelegener Behinderten-Parkplatz: Singerstraße.

www.stephanskirche.at

SYNAGOGE – WIENER STADTTEMPEL

1., Seitenstettengasse, Tel. +43-1-535 04 31

Führungen: Mo-Do 11.30 Uhr und 14 Uhr

Haupteingang 5 Stufen, Türbreite: 70 cm, automatische Schiebetüre, Zugang zu den Ausstellungsräumen: Stufen, kein barrierefreies WC.

www.jmw.at

TECHNISCHES MUSEUM

14., Mariahilfer Straße 212, Tel. +43-1-899 98-0

Mo-Fr 9-18 Uhr Sa, So & Ftg 10-18 Uhr

Für behinderte Menschen ist der Eintritt unter Vorlage eines Ausweises kostenfrei. Begleitpersonen, die



im Behindertenausweis vermerkt sind dürfen ebenfalls gratis in das Museum. Haupteingang stufenlos, Türbreite: 160 cm, automatische Doppelschwingtüre, alle Räume mit den Aufzügen oder speziellen Rollstuhlliften zu erreichen (Personal hilft), Zugang zum Restaurant mit Lift. Lift: Türbreite: 88 cm, Kabinentiefe: 145 cm, Kabinenbreite: 92 cm. Elektrische Treppenlifte vorhanden (werden nach Bedarf vom Personal in Betrieb genommen), barrierefreie WCs in jeder Etage. 2 öffentliche Behinderten-Parkplätze vor dem Haupteingang Mariahilfer Straße 212, Blindenführhund gestattet, Leihrollstühle vorhanden, Spezialführungen für Menschen mit Behinderung. Auf Anfrage: Spezialführungen für Menschen mit Behinderung oder blinde Menschen müssen vorab unter Tel. +43-1-899 98-3001 angemeldet werden.

www.technischesmuseum.at/barrierefreier-besuch

THEATERMUSEUM & GEMÄLDEGALERIE DER AKADEMIE DER BILDENDEN KÜNSTE

1., Palais Lobkowitz, Lobkowitzplatz 2, Tel. +43-1-525 24-3460



Täglich außer Di 10–18 Uhr

Haupteingang stufenlos, Türbreite (120 cm), nach Windfang noch eine Doppelschwingtüre (120 cm breit). Gegensprechanlage bei Haupttor (Portier bzw. Kassa), Besucherservice führt bei Bedarf zum Lift in den 1. Stock (Türbreite 130 cm, Kabinentiefe 150 cm, Kabinenbreite 130 cm). Ausstellungsbereich Erdgeschoß über eine ca. 15 cm Stufe erreichbar (Besucherservice legt bei Bedarf eine Rampe auf). Ausstellungsbereich 1. Stock mit kleinen Rampen (3–5 cm). Barrierefreies WC im Erdgeschoß, Rollstuhlverleih nach Voranmeldung möglich (bitte mind. 2 Tage vorher). Alle Führungen werden auch für Menschen mit Behinderung und speziellen Bedürfnissen angeboten (Tel. +43-1-525 24-5310). Blindenführhund möglich (bitte vorher bei der Kassa anmelden, Tel. +43-1-525 24-3460).

www.theatermuseum.at

TIME TRAVEL VIENNA

1., Habsburgergasse 10a, Tel. +43-1-53 21 514



Täglich 10–20 Uhr, letzter Einlass 19 Uhr

Behinderte Personen erhalten vergünstigten Eintritt. Eine Begleitperson für Rollstuhlfahrer erhält gratis Eintritt. Haupteingang stufenlos, Türbreite 180 cm, Doppelschwingtüre, Lift in die unteren Geschoße: Türbreite 90 cm, Kabinentiefe 140 cm, Kabinenbreite 120 cm, barrierefreies WC im Untergeschoß, manche Teile der Show für Rollstuhlfahrer nur über Treppenlift oder über Umwege erreichbar. Blindenführhund nicht gestattet. Um Voranmeldung wird gebeten.

www.timetravel-vienna.at

UHRENMUSEUM

1., Schulhof 2, Tel. +43-1-533 22 65

Di–So & Ftg 10–18 Uhr, geschlossen: 1. Jänner, 1. Mai, 24., 25. und 31. Dezember

Zugang zum Kassa- und Shopbereich: 1 Stufe, Ausstellungsräume nur über Stiegen erreichbar, Assistenzhunde gestattet.

www.wienmuseum.at

UNO-CITY

22., Wagramer Straße 5, Tel. +43-1-260 60-3328



Führungen Mo–Fr 11, 14 und 15.30 Uhr, Juli/August zusätzlich um 12.30 Uhr, Kunstführung auf Anfrage
Voranmeldung für Gruppen-Führungen notwendig (tours@unvienna.org), Ausweis erforderlich!

Der Besucherdienst ist während der ersten zwei Wochen im Jahr und am 19. und 22. April, 1. Mai, 6. Juni, 12. August, 25. Oktober, 25. und 26. Dezember geschlossen.

Haupteingang stufenlos (Rampe bei Gate 1), Türbreite: 90 cm, einfache Schwingtüre, Zugang zu Ausstellungsräumen sowie zum Café stufenlos, barrierefreier Lift, barrierefreies WC. Spezielle Führungen für blinde und sehbehinderte Menschen, Führungen mit Audiophone.

www.unis.unvienna.org

URANIA STERNWARTE

1., Uraniastraße 1, Tel. +43-1-89 170 150 000, Führungen laut Veranstaltungsprogramm 
Ca. 30 Stufen zum Haupteingang, ca. 20 weitere zum Teleskop. Türbreite: 80 cm, einfache Schwingtüre. Im Dachsaal der Wiener Urania ist ein barrierefreies WC. Rollstuhlgeeigneter Lift vorhanden.

www.planetarium.wien

VIRGILKAPELLE

1., Stephansplatz, U-Bahnstation, Tel. +43-1-505 87 47-85173, service@wienmuseum.at
Di-So & Ftg 10-18 Uhr, 24. und 31. Dezember 10-14 Uhr. Geschlossen: 1. Jänner, 1. Mai und 25. Dezember
Parkplätze in der Nähe: Singerstraße 7 und 12-16 und Spiegelgasse 3-11.
Barrierefreier Zugang mithilfe der Lifte der Wiener Linien. Mit einem Lift (Stephansplatz/Haas Haus) kommt man zum Kassen- und Shop-Bereich. Informieren Sie die Mitarbeiter beim Ticketkauf, dass Sie einen barrierefreien Zugang benötigen. Weiter zum U-Bahnlift auf Ebene U3 (Richtung Simmering) barrierefreier Zugang zur Kapelle. Der Ausstellungsbereich und die Kapelle sind mit Rollstuhl befahrbar. Assistenzhunde sind gestattet. Übersichtsplan liegt an der Kassa auf.

www.wienmuseum.at

VOLKSKUNDEMUSEUM WIEN

8., Laudongasse 15-19, Tel. +43-1-406 89 05 
Di-So 10-17 Uhr
Haupteingang: stufenlos, Türbreite: ca. 180 cm, automatische Schiebetür. Stufenloser Zugang zur ständigen Schausammlung und zum Café. Sonderausstellungsräume im 1. Stock sind über Lift zu erreichen. Lift ist ein Lastenaufzug (Begleitung notwendig – fährt mit). Behinderten-Parkplatz direkt vor dem Eingang. Spezielles Vermittlungsprogramm für Sehbeeinträchtigte und blinde BesucherInnen, Blindenführhund gestattet. Die Teilnahme an Führungen und Vermittlungsprogrammen ist nach Anmeldung für gehörlose BesucherInnen barrierefrei. Ausstellungseröffnungen mit Gebärdensprachendolmetscherin.

www.volkskundemuseum.at

OTTO-WAGNER-PAVILLON HIETZING

13., Schönbrunner Schloßstraße, Tel. +43-1-505 87 47-85173, service@wienmuseum.at
April bis Oktober Sa & So 10-18 Uhr, geschlossen: 1. Jänner, 1. Mai, 25. Dezember
Der Pavillon ist über zwei Stufen erreichbar, der Ausstellungsbereich ist stufenlos befahrbar. (Höhe der Stufen ca. 16 cm). Doppelschwingtüre, kann beidseitig geöffnet werden, Türbreite 156 cm. Blindenführhund gestattet. Führungen auf Anfrage. Unmittelbar beim Museum gibt es keinen Parkplatz für Menschen mit Behinderungen. Die nächsten Parkplätze befinden sich Am Platz (1130), bei der Hietzinger Pfarrkirche.

www.wienmuseum.at

OTTO-WAGNER-PAVILLON KARLSPLATZ

1., Karlsplatz, Tel. +43-1-505 87 47-85177
April bis Oktober Di-So & Ftg 10-18 Uhr
Geschlossen: 1. Mai sowie alle Feiertage, die an einen Montag fallen

Der Pavillon ist über drei Stufen erreichbar, der Ausstellungsbereich ist stufenlos befahrbar. Assistenzhunde gestattet

www.wienmuseum.at

WESTLICHT. SCHAUPLATZ FÜR FOTOGRAFIE

7., Westbahnstraße 40, Tel. +43-1-522 66 36-60

Di–Fr 14–19 Uhr, Do 14–21 Uhr, Sa, So & Ftg 11–19 Uhr

Haupteingang 15 Stufen, Türbreite: 90 cm, einfache Schwingtüre, aber über Lift stufenlos zu erreichen (Lift ist nicht frei zugänglich). Nebeneingang und Ausstellungsräume mit Lift zu erreichen, Türbreiten: 140–180 cm, einfache Schwingtüre. Lift: Türbreite: 140 cm, Kabinentiefe: 130 cm, Kabinenbreite: 160 cm. Blindenführhund gestattet, WC barrierefrei zugänglich.

www.westlicht.com



WIENER STAATSOPER

1., Opernring 2, Tel. +43-1-514 44-2606

Führungen in zehn verschiedenen Sprachen, Voranmeldung für Rollstuhlfahrer notwendig. Führungszeiten unter www.wiener-staatsoper.at/ihr-besuch/fuehrungen. Der Eingang für RollstuhlfahrerInnen ist sowohl für die Führungen als auch für die Vorstellungen in der Kärntner Straße. Stufen im Haus durch Rampe überbrückbar, barrierefreies WC, Behinderten-Parkplatz (Staatsoper, Operngasse bei der Kreuzung Opernring), Blindenführ- und Partnerhund gestattet.

www.wiener-staatsoper.at/ihr-besuch/barrierefrei

WIENER ZENTRALFRIEDHOF

11., Simmeringer Hauptstraße 234, Tel. +43-1-534 69-0

April–September 7–19 Uhr, Mai–August jeden Do bis 20 Uhr, 1.–30. September 7–19 Uhr,

1. Oktober–2. November 7–18 Uhr, 3. November bis Ende Februar 8–17 Uhr

Ehrengräber: Haupttor (II. Tor), Zufahrt gegen Entgelt mit dem PKW auf den blau markierten Wegen (Markierung an den Bäumen) möglich, Personen mit Behindertenausweis benötigen eine Einfahrtkarte, um unentgeltlich in den Friedhof einfahren zu können. Die Einfahrtkarte kann beim Infopoint (II. Tor) beantragt werden. Barrierefreies WC bei Halle 3 (Euroschlüssel), in der Friedhofskirche (Euroschlüssel) in der Verwaltungskanzlei (Rampe, nur während der Kundenverkehrszeiten). Schotterwege! Blindenführhund gestattet.

www.friedhoefewien.at

WIEN MUSEUM KARLSPLATZ

Ab 4.2.2019 wegen Umbau geschlossen. > [MUSA](#)

Die Ausstellungen finden im MUSA neben dem Wiener Rathaus statt.

WOTRUBAKIRCHE – KIRCHE ZUR HEILIGSTEN DREIFALTIGKEIT

23., Ottillingerplatz 1, Tel. +43 650 33 248 33

Sa 14–20 Uhr, So & Ftg 9–16.30 Uhr

Führungen nach telefonischer Vereinbarung unter +43 650 332 48 33

Messen: So 9.30 Uhr, Sa 18.30 Uhr

Haupteingang 20 flache Stufen, Türbreite 150 cm, Nebeneingang wegen Umbaus voraussichtlich bis Juni 2019 nicht benutzbar, 2 Behinderten-Parkplätze, Blindenführhund gestattet.

www.georgenberg.at

MUSIKERWOHNUNGEN

Die Wohnungen sind für RollstuhlfahrerInnen nur mit intensiver Hilfe zugänglich.

BEETHOVEN-WOHNUNGEN GEHÖREN ZUM WIEN MUSEUM

www.wienmuseum.at

BEETHOVEN PASQUALATIHAUS

1., Mülker Bastei 8, 4. Stock, Tel. +43-1-535 89 05

Di-So & Ftg 10-13 und 14-18 Uhr

Geschlossen: 1. Jänner, 1. Mai, 24., 25. und 31. Dezember, und Feiertage, die an einen Montag fallen

Die Wohnung befindet sich im 4. Stock und ist nur über Stiegen erreichbar, Blindenführhund gestattet

BEETHOVEN MUSEUM (WOHNUNG HEILIGENSTADT)

19., Probusgasse 6, Tel. +43 1 505 87 47-85173

Di-So & Ftg 10-13 und 14-18 Uhr

Geschlossen: 1. Jänner, 1. Mai, 24., 25. und 31. Dezember, und Feiertage, die an einen Montag fallen

Hof stufenlos zugänglich, Tickets-/Shopbereich und Toiletten 2 Stufen. Die verschiedenen Ausstellungsräume sind jeweils über mehrere Stufen erreichbar. Sitzgelegenheiten im Hof und bei einzelnen Stationen in den Ausstellungsräumen vorhanden. Assistenzhunde erlaubt.

BEETHOVEN-EROICA-HAUS ist bis auf weiteres geschlossen.

HAYDNHAUS MIT BRAHMS GEDENKRAUM

6., Haydngasse 19, Tel. +43-1-596 13 07

Di-So & Ftg 10-13 und 14-18 Uhr

Geschlossen: 1. Jänner, 1. Mai, 24., 25. und 31. Dezember, und Feiertage, die an einen Montag fallen

Hof und Ausstellungsraum im Erdgeschoß stufenlos zugänglich, die restlichen Ausstellungsräume befinden sich im 1. Stock und sind über Stufen erreichbar, Assistenzhunde gestattet.

www.wienmuseum.at

MOZARTHAUS VIENNA

1., Domgasse 5, Tel. +43-1-512 17 91

Täglich 10-19 Uhr

Haupteingang stufenlos, Türbreite: 250 cm, Doppelschwingtüre. Lift: Türbreite: 90 cm, Kabinentiefe: 150 cm, Kabinenbreite: 150 cm. Zugang zu den Ausstellungsräumen und dem Veranstaltungssaal barrierefrei, barrierefreies WC.

www.mozarthausvienna.at



ARNOLD SCHÖNBERG CENTER

3., Schwarzenbergplatz 6, Eingang: Zaunergasse 1-3, Tel. +43-1-712 18 88

Mo-Fr außer Ftg 10-17 Uhr

Haupteingang und Zugang zu den Ausstellungsräumen stufenlos, einfache Schwingtüre, Lift: Türbreite: 90 cm, Kabinentiefe: 162 cm, Kabinenbreite: 162 cm, barrierefreies WC. Auf Anfrage spezielle Führungen für Menschen mit besonderen Bedürfnissen. Bei Konzerten Platzreservierung.

www.schoenberg.at

SCHUBERT-WOHNUNGEN GEHÖREN ZUM WIEN MUSEUM

www.wienmuseum.at

FRANZ SCHUBERT-GEBURTSHAUS MIT ADALBERT-STIFTER-GEDENKRÄUMEN

9., Nussdorfer Straße 54, Tel. +43-1-505 87 47-85173, service@wienmuseum.at

Di-So & Ftg 10-13 und 14-18 Uhr

Geschlossen: 1. Jänner, 1. Mai, 24., 25. und 31. Dezember, und Feiertage, die an einen Montag fallen

Der Hof ist stufenlos zugänglich. Die Ausstellungsbereiche befinden sich im 1. Stock und sind über eine Stiege erreichbar, Assistenzhunde gestattet.

SCHUBERT-STERBEWOHNUNG

4., Kettenbrückengasse 6, Tel. +43-1-505 87 47-85173, service@wienmuseum.at

Mi & Do 10-13 und 14-18 Uhr

Geschlossen: 1. Jänner, 1. Mai, 24., 25. und 31. Dezember, und Feiertage, die an einen Montag fallen

Die Wohnung befindet sich im 1. Stock und ist über Stufen erreichbar. Assistenzhunde gestattet.

JOHANN STRAUSS-WOHNUNG

2., Praterstraße 54, Tel. +43-1-214 01 21

Di-So und Ftg 10-13 und 14-18 Uhr, 24. und 31. Dezember 10-13 Uhr

Geschlossen: 1. Jänner, 1. Mai, 25. Dezember, und Feiertage, die an einen Montag fallen

Die Wohnung liegt im 1. Stock und ist über Stufen oder mit dem Lift (Türbreite 80 cm, Kabinentiefe 80 cm, Kabinenbreite 117 cm) erreichbar. Zugang zum Stiegenhaus: zweiflügelige Türe (65 cm bzw. 130 cm breit), Zugang zum Stiegenhaus 1. Stock: zweiflügelige Türe (69 cm bzw. 138 cm breit), Eingang in die Strauß-Wohnung: zweiflügelige Türe (61 cm bzw. 122 cm breit). Blindenführhund gestattet.

www.wienmuseum.at

Mobilitätseingeschränkte Personen finden weitere Informationen zu den einzelnen Sehenswürdigkeiten unter: www.wien-guide.at

SEHENSWÜRDIGKEITEN IN DER UMGEBUNG VON WIEN

STIFT KLOSTERNEUBURG

3400 Klosterneuburg, Stiftsplatz 1, Tel. +43-2243-411-212

1. Mai bis 15. November 9–18 Uhr, 16. November bis 30. April 10–17 Uhr

Besucherbereiche barrierefrei zugänglich mit Ausnahme des Stiftsmuseums und der Gärten. Zugang von der Tiefgarage (Behindertenparkplatz) über Lift, Türbreite: 89 cm, Tiefe: 210 cm, Breite: 108 cm. Auf dem Niveau P1 befindet sich auch eine Hebebühne, die zur Parkebene für Reisebusse führt. Zugang vom Rathausplatz über Rampe, Länge 190 cm, Breite 74 cm. Lift vorhanden (im Kreuzgangbereich 2 Treppelifte), Behindertenparkplätze in der Parkgarage P1, am Rathausplatz vor der Babenbergerhalle und am Parkplatz P3 Gastmeisterei. Blindenführhund gestattet, Rollstuhl beim Besucherempfang „Sala terrena“ entlehnbar, barrierefreie WCs im Bereich Besucherempfang „Sala terrena“ und im Kreuzgang vorhanden. Freier Eintritt für Assistenzpersonen.

Multimediaguide mit detaillierten Beschreibungen für blinde Personen bzw. Videospur in Gebärdensprache (ÖGS) vorhanden, Begleitmaterialien in Reliefdruck und in Braille-Schrift.

Führungen für sehbehinderte oder blinde Personen inkl. Tastmodell der Stiftsanlage und des geplanten „Österreichischen Escorial-Palastes“ auf Anfrage: „Geschichte und Geschichten – zum Greifen nah“. Das Stift Klosterneuburg ist mit allen Sinnen erlebbar: die weiten Raumdimensionen des Barock, die rhythmische Architektur des mittelalterlichen Kreuzgangs, das besondere Klima und der Geruch des Weinkellers. Aber auch zum „Begreifen“ bietet sich im Stift jede Menge: Sie können glatten Marmor und gemeißelten Sandstein, kunstvolle Holzschnitzereien und Schmiedeeisenarbeiten sowie ornamentale Glasfenster ertasten (Dauer ca. 90 Minuten). Verkostung dreier erlesener Weine in der historischen Vinothek im Anschluss an eine Tastführung buchbar.

www.stift-klosterneuburg.at/tourismus/barrierefreiheit

SCHLOSS HOF

2294 Schlosshof 1, Tel. +43-2285-20 000

15. März bis Anfang November täglich 10–18 Uhr

November bis März an allen Wochenenden täglich 10–16 Uhr (ausgenommen Weihnachtsfeiertage)

Haupteingang und Ausstellungsräume und Zugang zum Restaurant/Café stufenlos, Lift:

Türbreite: 90 cm, Kabinentiefe: 165 cm, Kabinenbreite: 100 cm. Kostenloser Rollstuhlverleih (Vor Anmeldung), barrierefreies WC, Behinderten-Parkplatz. Rollstuhlrampen in den Garten, barrierefreier Zugang zu den Gärten (teilweise Kieswege). Die Mitnahme von Assistenzhunden ist gestattet.

Freier Eintritt für eine Begleitperson von blinden bzw. im Rollstuhl geführten BesucherInnen, sofern eine Begleitperson im Ausweis vermerkt ist. Ermäßigter Eintrittspreis für Menschen mit besonderen Bedürfnissen gegen Vorlage eines Ausweises.

www.schlosshof.at

SCHLOSS NIEDERWEIDEN

Derzeit ist nur der Garten und das Gartencafé barrierefrei besuchbar!

www.schlosshof.at

SCHLOSS ESTERHÁZY

7000 Eisenstadt, Tel. +43-2682-63004-7600

1. Jänner–31. März, 4. November–31. Dezember Fr–So & Ftg 10–17 Uhr

1.–30. April, 1. Oktober–3. November Mo–So 10–17 Uhr, 1. Mai–30. September Mo–So 10–18 Uhr

Geschlossen: 25. und 26. Dezember

Haupteingang (Doppelschwingtüre), Ticketverkauf 3 Stufen. Nebeneingang (Doppelschwingtüre: Breite 120 cm) stufenlos, Rampe vorhanden (Breite 450 cm). Zugang zu den Ausstellungsräumen ist ebenerdig. Weinmuseum 21 Stufen (Kellergewölbe). 2 Behindertenparkplätze, barrierefreies WC, 5 Rollstuhlplätze im Haydlsaal (Vorreservierung erbeten), Blindenführhunde gestattet, 50% Ermäßigung auf den Eintrittspreis

www.esterhazy.at

SCHLOSS LACKENBACH

7322 Lackenbach, Museum Schloss Lackenbach, Tel. +43-2619-20012

1. April–30. Juni, 1. September–17. Dezember Fr–So & Ftg. 9–17 Uhr, 1. Juli–31. August Mo–So 9–17 Uhr

Haupteingang (Doppelschwingtüre) Cafeteria automatische Schiebetüre). Großer Museumsraum und Veranstaltungsräume barrierefrei, barrierefreies WC vorhanden, Blindenführ- und Therapiehunde gestattet, 50% Ermäßigung auf den Eintrittspreis

www.esterhazy.at

BURG FORCHTENSTEIN

7212 Forchtenstein, Tel. +43-1-2626-812 12

1. April–31. Oktober täglich 10–18 Uhr

6. Jänner–31. März, 3. November–17. Dezember nur Winterburgführungen Fr–So 11, 13 und 15 Uhr

Haupteingang 3 Stufen (Automatische Schiebetüre, Doppelschwingtüre), barrierefreies WC, barrierefreies Restaurant, Blindenführ- und Therapiehund gestattet, 50% Ermäßigung auf den Eintrittspreis

www.esterhazy.at

OPER, THEATER, KONZERTE

AKADEMIETHEATER

3., Lisztstraße 1, Tel. +43-1-514 44-4140, info@burgtheater.at

Mo–Fr 9–17 Uhr, 1. Juli–15. August Mo–Fr 10–14 Uhr

Für Eintrittskarten ist eine Voranmeldung für Rollstuhlfahrer unbedingt notwendig! Anmeldung bis 1 Woche vor der Veranstaltung: Tel. +43-1-514 44-4145

Haupteingang stufenlos, Türbreite: 186 cm x 3, Doppelschwingtüre, ebenerdig, barrierefreier Zugang vom Gehsteig bis zu den Plätzen im Parterre links und rechts über den Haupteingang/Kassenfoyer, 4 Rollstuhlplätze: Parterre, barrierefreies WC im Parterre links, 3 Behinderten-Parkplätze gegenüber dem Haupteingang, Blindenführ- und Partnerhund gestattet.

www.burgtheater.at/de/service/barrierefrei

BURGTHEATER

1., Universitätsring 2, Tel. +43-1-514 44-4140, info@burgtheater.at

Mo–Fr 9–17 Uhr, 1. Juli–15. August Mo–Fr 10–14 Uhr

Für Eintrittskarten und Führungen ist eine Voranmeldung für RollstuhlfahrerInnen unbedingt notwendig! Barrierefreier Nebeneingang bei der Ecke Bühnenhaus/Feststiege stufenlos über eine Rampe (Breite 3 m). Doppelschwingtüre: 170 cm. Hier bitte läuten, Hilfe kommt. Nach Betätigung der Klingel führt Sie ein Mitglied des Publikumsdienstes mit einem Lift eine Etage höher zu den Rollstuhlplätzen im Parkett/Parterre. 2 Lifte: Türbreite 160 cm, Kabinentiefe 200 cm, Kabinenbreite 180 cm. 12 Rollstuhlplätze im Zuschauerraum: Zugang in den Zuschauerraum mit dem Lift. Barrierefreies WC beim Zuschauerraum, 3 Behinderten-Parkplätze am Parkplatz auf der Seite Richtung Volksgarten. Blindenführ- oder Partnerhund gestattet.

Das Burgtheater bietet in jeder Vorstellung Plätze im Parkett mit akustischer Verstärkung mittels Induktion für Besucher mit Hörgerät. Darüber hinaus wird auch eine Verstärkung des akustischen Signals für alle Besucher zur Verfügung gestellt. Dieses kann während der Vorstellung im Theater auf der Radiofrequenz 99,2 MHz empfangen werden. Ein mitgebrachter Radioempfänger, ein Mobiltelefon oder MP3-Player mit Radioempfang genügen. Bitte Kopfhörer mitnehmen.

Außerdem realisiert das Projekt Theater4All einmal im Monat Vorstellungen mit Live-Audiodeskription im Burgtheater. Erfahrene KommentatorInnen übernehmen die Bildbeschreibung des gesamten Stücks, diese kann während des Theaterabends ebenfalls auf der Frequenz 99,2 MHz empfangen werden. Ein mitgebrachter Radioempfänger, ein Mobiltelefon oder MP3-Player mit Radioempfang genügen. Bitte Kopfhörer mitnehmen.

www.burgtheater.at/de/service/barrierefrei

DSCHUNGEL WIEN – THEATERHAUS FÜR JUNGES PUBLIKUM

7., Museumsplatz 1 (MuseumsQuartier Wien), Tel. +43-1-522 07 20-20

Haupteingang stufenlos zu erreichen, einfache Schwingtüre, bis zu 3 Rollstuhlplätze in der 1. Reihe des Theatersaals, Anmeldung erforderlich, spezielle Angebote für Menschen mit Behinderung und speziellen Bedürfnissen je nach Spielplan, barrierefreies WC vorhanden, Blindenhunde sind im Theatersaal erlaubt.

www.dschungelwien.at

FREIE BÜHNE WIEDEN

4., Wiedner Hauptstraße 60b, Tel. +43-664-372 32 72

Haupteingang 20 Stufen, 1 Rollstuhlplatz (Begleitung!), kein Aufzug, Blindenführhund gestattet.

www.freiebuehnewieden.at

KAMMEROPER

1., Fleischmarkt 24, Tel. +43-1-588 30-1010



Tageskassa Mo–Sa 10–18 Uhr im Theater an der Wien (6., Linke Wienzeile 6)

Haupteingang, Abendkassa in der Kammeroper 1 Stunde vor Vorstellungsbeginn an Vorstellungstagen.

Nicht barrierefrei, keine Rollstuhlplätze, Blindenführhund gestattet.

www.theater-wien.at/de/theater/kammeroper

KAMMERSPIELE DER JOSEFSTADT

1., Rotenturmstraße 20, Tel. +43-1-42 700-300, Anmeldung erforderlich

Inhaber der erhalten Tickets günstiger am Tag des Vorstellungsbesuches bei Kassaöffnung an den Tageskassen 1 Stunde vor Beginn der Vorstellung, ausgenommen Sonderveranstaltungen, Silvester)

Begleitperson empfohlen (zahlt in unmittelbarer Nähe des Rollstuhlplatzes 50% vom Kartenpreis), Karte für RollstuhlfahrerInnen kostet € 6.

Eingang über den Bühneneingang, links vom Haupteingang. Der Zugang zu den Rollstuhlplätzen am Balkon ist ebenerdig und barrierefrei möglich. 4 Rollstuhlplätze (am Balkon), barrierefreies WC vorhanden, Blindenführhund gestattet (Anmeldung notwendig). Bitte beim Eingang beim Bühnenportier läuten.

www.josefstadt.org/theater/spielstaetten/kammerspiele-der-josefstadt.html

KOMÖDIE AM KAI

1., Franz-Josephs-Kai 29, Tel. +43-1-533 24 34

Haupteingang 38 Stufen, WC nur über Stufen erreichbar (Türbreite 64 cm), eine Begleitperson für Rollstuhlfahrer frei. Kein Lift vorhanden, Blindenhund mit Absprache möglich.

www.komoedieamkai.at

WIENER KONZERTHAUS

3., Lothringerstraße 20, Tel. +43-1-242 002



Haupteingang stufenlos, Eingangstürbreite: 140 cm, Doppelschwingtüre, Rampe im Inneren: Länge 435 cm. 2 Lifte ab Erdgeschoß: Türbreite 90 cm, Kabinentiefe 190 bzw. 140 cm, Kabinenbreite 94 cm. Lift zu Balkon und Galerie im Großen Saal: Türbreite 90 cm, Kabinentiefe 190 cm, Kabinenbreite 90 cm. Alle Säle mit dem Aufzug erreichbar. 18 Rollstuhlplätze im Großen Saal, 6 im Mozart-Saal, 3 im Schubert-Saal und 4 im Berio-Saal. 4 barrierefreie WCs vorhanden, 2 Behinderten-Parkplätze, Blindenführhund nach Voranmeldung.

www.konzerthaus.at

KULISSE

17., Rosensteingasse 39, Tel. +43-1-485 38 70, Kassa Mo–So 17–20.30 Uhr

Haupteingang stufenlos. Alle Bereiche stufenlos erreichbar. Herren-WC-Türbreite 60 cm, Damen-WC-Türbreite 75 cm. Rollstuhlplätze gegen Voranmeldung. Blindenführhund nach Absprache gestattet.

www.kulisse.at

MARIONETTENTHEATER SCHLOSS SCHÖNBRUNN

13., Hofratstrakt, Tel. +43-1-817 32 47

Täglich ab 11 Uhr und 2 Stunden vor Vorstellungsbeginn (außer Dienstag)

Haupteingang über 4 Stufen zu erreichen, Rampe ca. 200 cm lang und etwa 50 cm hoch, Türbreite 125 cm, Doppelschwingtüre. 2 gekennzeichnete Behinderten-Parkplätze, unter 50 m vom Betrieb entfernt, barrierefreies WC vorhanden, kein Lift vorhanden, bis zu 9 Rollstuhlplätze in der 1. Reihe, Blindenhunde sind mit vorheriger Anmeldung erlaubt.

www.marionettentheater.at



MUSIKVEREIN

1., Musikvereinsplatz 1, Tel. +43-1-505 81 90

Vor dem Eingang zur Konzertkassa (Bösendorferstraße 12) befindet sich eine Glocke, das Kassenpersonal kommt für die Abhandlung der Kartengeschäfte vor die Türe.

Haupteingang stufenlos über Rampe 1,64 m breit, automatische Türe mit Schalter von außen zu öffnen, behindertengerechter Lift vorhanden: führt in alle Stockwerke, barrierefreie WCs im Erdgeschoß und am Balkon links. Brahms-Saal: 6 Rollstuhlplätze, Großer Saal: 2 Rollstuhlplätze im Parterre und 16 im Balkonbereich, Gläserner Saal Magna Auditorium: 4 Rollstuhlplätze. Blindenführhund gestattet.

www.musikverein.at

MUTH – KONZERTSAAL DER WIENER SÄNGERKNABEN

2., Am Augartenspitz 1, Tel. +43-1-347 80 80

Kassaöffnung Mo–Fr 16–18 Uhr und 1 Stunde vor Veranstaltungsbeginn

Haupteingang stufenlos über Rampe, Länge 600 cm, Breite 150 cm, Höhe 30 cm, Türbreite 180 cm, Doppelschwingtüre, Behindertenparkplatz in Planung, barrierefreies WC vorhanden, Lift: Türbreite 90 cm, Kabinentiefe 155 cm, Kabinenbreite 100 cm, 4 Rollstuhlplätze im Parterre rechts 12. Reihe, Blindenführhunde erlaubt.

www.muth.at



KABARETT NIEDERMAIR

8., Lenaugasse 1a, Tel. +43-1-408 44 92

Haupteingang stufenlos, Türbreite 110 cm, einfache Schwingtüre, 1 Rollstuhlplatz: erste Reihe rechts. WC ist nicht barrierefrei zugänglich.

www.niedermair.at

ODEON

2., Taborstraße 10, Tel. +43-1-216 51 27

Nebeneingang über Lift stufenlos erreichbar, Türbreite 180 cm, Doppelschwingtüre, Lift: Türbreite 73 cm, Kabinentiefe 88 cm, Kabinenbreite 95 cm, barrierefreies WC vorhanden, Treppenlift über 3 Stufen vom 1. OG bis Saalniveau, 2 Rollstuhlplätze in der 1. Reihe, Blindenführhund gestattet, Ermäßigung für Menschen mit Behinderung (mit Ausweis) und für Begleitpersonen von Rollstuhlfahrern.

www.odeon-theater.at

RAIMUND THEATER (ab Sommer 2019 wegen Umbau geschlossen)

6., Wallgasse 18–20, Tel. +43-1-588 85 (Wien-Ticket)



Tageskassa Mo–Sa 14–18 Uhr, ebenso So & Ftg an Vorstellungstagen

Inhaber der erhalten an der Abendkasse an Vorstellungstagen ab 1 Stunde vor Vorstellungsbeginn 25% Ticketermäßigung an den Tageskassen der Vereinigten Bühnen Wien, beim Pavillon neben der Staatsoper oder bei der Tourist-Info Wien.

Behindertenparkplatz und stufenloser Nebeneingang für Menschen mit Behinderung und speziellen Bedürfnissen Wallgasse 18–20 links neben Haupteingang, Doppelflügeltüren, Türbreite 185 cm, Zuschauer-raum leichte Schräge. Bis zu 12 Rollstuhlplätze im Parkett (2 Plätze im regulären Verkauf).

Rollstuhlplatz buchbar an den Tageskassen der Vereinigten Bühnen Wien und telefonisch bei Wien-Ticket unter +43-1-588 85 bis spätestens 1 Woche vor der Vorstellung um € 10 (bei Musicalproduktion der Vereinigten Bühnen Wien) für den Rollstuhlplatz. Besucher mit Behinderung erhalten 50% Ermäßigung gegen Vorlage des Behindertenpasses. Die Begleitung erhält 50% Ermäßigung auf den jeweiligen Kartenpreis (eine Ermäßigung für nicht eingetragene Begleitpersonen ist nicht möglich).

Das Raimund Theater besitzt keinen Aufzug. Personen mit Gehbehinderung sollten daher Karten im Parkett wählen. Barrierefreies WC im Erdgeschoß, Blindenführhund mit Führgeschirr und Maulkorb gestattet.

www.musicalvienna.at

RONACHER

1., Seilerstätte 9, Tel. +43-1-588 85 (Wien-Ticket)

Tageskassa Mo–Sa 14–18 Uhr, ebenso So & Ftg an Vorstellungstagen

Inhaber der erhalten an der Abendkasse an Vorstellungstagen ab 1 Stunde vor Vorstellungsbeginn 25% Ticketermäßigung an den Tageskassen der Vereinigten Bühnen Wien, beim Pavillon neben der Staatsoper oder bei der Tourist-Info Wien.

Behinderten-Parkplatz und stufenloser Nebeneingang für Menschen mit Behinderung und speziellen Bedürfnissen Seilerstätte 9 links neben Eingang, Türbreite 185 cm, automatische Schiebetüre, Lift vorhanden (Türbreite 90 cm, Kabinentiefe 135 cm, Kabinenbreite 115 cm). Bis zu 10 Rollstuhlplätze im Parkett vorhanden (2 Plätze im regulären Verkauf). Rollstuhlplatz buchbar an den Tageskassen der Vereinigten Bühnen Wien und telefonisch bei WIEN-Ticket unter +43-1-588 85 bis spätestens 1 Woche vor der Vorstellung um € 10 (bei Musicalproduktionen der Vereinigten Bühnen Wien) für den Rollstuhlplatz. Besucher mit Behinderung erhalten 50% Ermäßigung gegen Vorlage des Behindertenpasses. Die Begleitung erhält 50% Ermäßigung auf den jeweiligen Kartenpreis (eine Ermäßigung für nicht eingetragene Begleitpersonen ist nicht möglich). Barrierefreies WC im Parterre vorhanden, Blindenführhund mit Führgeschirr und Maulkorb gestattet.

www.musicalvienna.at

SCHAUSPIELHAUS

9., Porzellangasse 19, Tel. +43-1-317 01 01

Haupteingang stufenlos, der Balkon ist barrierefrei zugänglich (bitte um Kartenreservierung), 2 Rollstuhlplätze am Balkon, Zugang zum Saal mit Stufen. Barrierefreies WC vorhanden. Spezielle Angebote (Führungen oder Vorstellungen) für blinde und sehbehinderte Menschen. Induktive Höranlage/Induktionsschleife für schwerhörige Menschen mit Hörgerät, an ausgewählten Terminen technisch gestützte Live-Audiodeskription.

www.schauspielhaus.at

KABARETT SIMPL

1., Wollzeile 36, Tel. +43-1-512 47 42, Kassa: täglich 14–20 Uhr

Haupteingang stufenlos, Türbreite 200 cm, Doppelschwingtüre, Lift zum Theatersaal: Türbreite 90 cm, Kabinentiefe 140 cm, Kabinenbreite 110 cm, 3 Rollstuhlplätze bei Seitenreihen links, barrierefreies WC vorhanden, 3 Stufen zum Pausenbuffet.

www.simpl.at

STADTSAAL WIEN

6., Mariahilfer Straße 81, Tel. +43-1-909 22 44, Kassa: Mo–Fr 16.30–19.30 Uhr

Sa (bei Spielbetrieb) 16.30–19.30 Uhr, So & Ftg (bei Spielbetrieb) 18–19.30 Uhr

Haupteingang stufenlos, barrierefreies WC vorhanden, barrierefreier gastronomischer Bereich vorhanden, 4 Rollstuhlplätze im Parkett in den Reihen 2, 4, 6 & 9 auf der Seite, Rollstuhlplätze in der 1. Preiskategorie werden zum Preis der 2. Preiskategorie für Rollstuhlfahrer und eine Begleitperson angeboten. Rollstuhlplätze nur über den Stadtsaal direkt reservierbar.

www.stadtsaal.com

TAG – THEATER AN DER GUMPENDORFER STRASSE

6., Gumpendorfer Straße 67, Tel. +43-1-586 52 22

Das Theater ist über den Haupteingang mit einem Treppenlift (bis 300 kg) und einer Rampe in den Theatersaal komplett barrierefrei zugänglich. Im Saal gibt es 2 Rollstuhlplätze, barrierefreies WC vorhanden. Ermäßigte Tickets für RollstuhlfahrerInnen plus 1 Begleitperson um je € 11. Blindenführhund gestattet. Um Anmeldung wird unbedingt gebeten!

www.dasTAG.at

THEATER AN DER WIEN

6., Linke Wienzeile 6, Tel. +43-1-588 30-1010, Tageskassa: Mo–Sa 10–18 Uhr

Haupteingang stufenlos, 2 Rollstuhlplätze im Parterre, barrierefreies WC im Erdgeschoß, Behinderten-Parkplatz nahe dem Theater (ab 18 Uhr), Blindenführhund gestattet.

www.theater-wien.at

THEATER IN DER JOSEFSTADT

8., Josefstädter Straße 24–26, Tel. +43-1-427 00-300, Anmeldung erforderlich

Inhaber der  erhalten Tickets günstiger am Tag des Vorstellungsbesuches bei Kassaöffnung an den Tageskassen 1 Stunde vor Beginn der Vorstellung, ausgenommen Sonderveranstaltungen, Silvester) Begleitperson empfohlen (zahlt in unmittelbarer Nähe des Rollstuhlplatzes 50% vom Kartenpreis), Karte für RollstuhlfahrerInnen kostet € 6.

Haupteingang stufenlos, Eingang für RollstuhlfahrerInnen Josefstädter Straße 24. Barrierefreies WC vorhanden, stufenlos, 4 Rollstuhlplätze: Parkett Seite rechts, 1 Behinderten-Parkplatz, Blindenführhund gestattet (Anmeldung notwendig)

www.josefstadt.org

KABARETT VINDOBONA

20., Wallensteinplatz 6, Tel. +43-1-512 47 42



Haupteingang stufenlos, Treppenlift zum Theatersaal vorhanden, barrierefreies WC vorhanden, 2 Rollstuhlplätze auf der rechten Seite des Saals.

www.vindo.at

VIENNA'S ENGLISH THEATRE

8., Josefgasse 12, Tel. +43-1-402 12 60-0, Kassa: Mo–Fr 10–19.30 Uhr, Sa 17–19.30 Uhr
Haupteingang stufenlos, 2 Rollstuhlplätze, Behindertenparkplätze vor dem Haupteingang.
www.englishtheatre.at

VOLKSOPER

9., Währinger Straße 78, Tel. +43-1-514 44-30, Kassa: Mo–Fr 8–18 Uhr, Sa, So, Ftg 9–12 Uhr 
Inhaber der  erhalten Tickets günstiger ab 1 Stunde vor Beginn der Vorstellung, ausgenommen
Premieren, Silvesterabendvorstellungen und Sonderveranstaltungen)
Durch einen eigenen Eingang mit Klingel und Rampe links neben dem Haupteingang gelangen Sie ins
Kassenfoyer und in den Zuschauerraum. Rollstuhlplätze zu € 4 können Sie Mo–Fr 9–16 Uhr unter
+43-1-51444-3670 buchen. Außerdem stehen zwei Begleitsitze um je € 4 zur Verfügung. Pro Rollstuhlplatz
kann 1 Karte für einen Begleitsitz gekauft werden. Bei Bedarf können bis zu 14 Rollstuhlplätze pro Vor-
stellung zur Verfügung gestellt werden. Anmeldungen sind bis 10 Tage vor der jeweiligen Vorstellung
möglich. Barrierefreies WC im Erdgeschoß, Blindenführhund gestattet.
www.volksoper.at

VOLKSTHEATER

7., Arthur-Schnitzler-Platz 1, Tel. +43-1-521 11 400, Kassa: Mo–Sa 10–19.30 Uhr
Haupteingang nicht stufenlos, Doppelschwingtüre, Türbreite 150 cm, stufenloser Nebeneingang über
Neustiftgasse, Türen, 4 gekennzeichnete Behinderten-Parkplätze, barrierefreies WC vorhanden, 8 Roll-
stuhlplätze (bitte um Voranmeldung bis 1 Woche vor dem Termin), Blindenführhund gestattet (bitte um
Voranmeldung), ausgewählte Vorstellungen mit Audiodeskription. Ermäßigung für Menschen mit Behin-
derung (mit Ausweis) und für Begleitpersonen von RollstuhlfahrerInnen.
www.volkstheater.at

WIENER STAATSOPER

1., Opernring 2
Telefonische Voranmeldung für Rollstuhl- und Begleitersitze: Tel. +43-1-514 44-2653 (Mo–Fr 9–16 Uhr)
Nebeneingang rechts unter den Arkaden beim Herbert-von-Karajan-Platz: 2 Stufen, Türbreite 87 cm, ein-
fache Schwingtüre. Vom Nebeneingang Zugang zum Lift über Schrägaufzug (Treppenlift) in den Vorraum,
dann zum Lift: Türbreite 80 cm, Kabinentiefe 140 cm, Kabinenbreite 95 cm. 20 Rollstuhlplätze: 4 im Parkett,
je nach Bedarf 18 Plätze auf der Galerie. Barrierefreies WC (Parkett und Galerie), Behinderten-Parkplatz
(Operngasse bei der Kreuzung Opernring), Blindenführ- und Partnerhund gestattet, Sprach-Display.
www.wiener-staatsoper.at

WIENER STADTHALLE

15., Roland-Rainer-Platz 1, Tel. +43-1-981 00-0, service@stadthalle.com
Haupteingänge stufenlos, die Hallen D und F können barrierefrei erreicht werden, Parkplätze für Men-
schen mit Behinderung in der Sorbaitgasse und Zinckgasse, barrierefreier Zugang ins Kassenfoyer durch
automatisches Türsystem, spezielle Rollstuhlplätze in beiden Hallen, in allen Hallen sind barrierefreie
WCs verfügbar und mit einem Euro-Zylinderschloss ausgestattet. Die Halle F sowie die Kassenschalter
sind mit einer Induktionsschleife ausgestattet.
Bei Bestellung von Rollstuhlplätzen und Begleitkarten für Veranstaltungen entfällt die Bearbeitungs- und
Versandgebühr. Bestellungen nur unter Tel. +43-1-98 100-480 DW oder 200 DW.
www.stadthalle.com | www.stadthalle.com/de/kommen/barrierefrei

WERK X

12., Oswaldgasse 35A, Tel. +43-1-535 32 00

Haupteingang stufenlos, Doppelschwingtüre, barrierefreies WC und Lift vorhanden. Spezielle Rollstuhlplätze nach Absprache am Rand der Sesselreihen, Blindenführhund gestattet.

www.werk-x.at

WERK X-ELDORADO

1., Petersplatz 1, Tel. +43-1-535 32 00

Haupteingang 20 Stufen, Treppenlift über die Passage erreichbar: bitte am Theatereingang läuten, spezielle Rollstuhlplätze nach Absprache am Rand der Sesselreihen, barrierefreies WC vorhanden, Blindenführhund gestattet.

www.werk-x.at

KINO, FILM

FILMFESTIVAL AUF DEM RATHAUSPLATZ

1., Rathausplatz, jährlich im Juli & August

Open-Air, Eintritt frei, barrierefrei erreichbar, ca. 300 Sitzplätze mit Induktionsschleifen für Hörbehinderte.

www.wien-event.at | www.filmfestival-rathausplatz.at

APOLLO KINO

6., Gumpendorfer Straße 63, Tel. +43-1-587 96 51

Barrierefreier Zugang zum Foyer, Kassen- und Buffetbereich sowie IMAX-Saal über Seiteneingang Gumpendorfer Straße (Klingel vorhanden); Zugang zum Lift und zu den Sälen 2, 3, 8, 9, 10, 11, 12 über Seiteneingang Kaunitzgasse (Einlass durch Kino-Mitarbeiter), Rollstuhlplätze in allen erwähnten Sälen sowie 2 barrierefreie WCs vorhanden. Säle 4, 5, 6 & 7 nicht rollstuhltauglich.

www.apollo.at

ARTIS INTERNATIONAL

1., Schultergasse 5, Tel. +43-1-535 65 70

Haupteingang zum Foyer stufenlos, 1 Rollstuhlplatz (Saal 1), barrierefreies WC daneben.

www.cineplexx.at

CINEPLEXX AUHOF

14., Albert Schweitzer Gasse 6, Tel. +43-1-577 41 00

Haupteingang Auhof Center, Erdgeschoß-Garage stufenlos über Aufzug, Rollstuhlplätze in allen Sälen vorhanden, barrierefreies WC vorhanden.

www.cineplexx.at

CINEPLEXX IM DONAUPLEX

22., Wagramer Straße 79, Tel. +43-1-203 33 22

Barrierefreier Zugang links neben den Rolltreppen zum Haupteingang Siebeckstraße, Ecke Anton-Sattler-Gasse. Dieser fährt zur Kassa (2. Stock) und Kinoebene (3. Stock) sowie zum barrierefreien WC (3. Stock). Rollstuhlplätze sind in allen Sälen vorhanden, Reservierung erbeten.

www.cineplexx.at

CINEPLEX WIENERBERG

10., Wienerbergstraße 11, Tel. +43-1-607 70 70

Kassa ebenerdig erreichbar, über Parkhaus 3 mit dem Lift direkt in die Kassenebene. Rollstuhlplätze in allen Sälen und über den Lift (außer Saal 5) selbständig zu erreichen. Für Saal 5 an der Kassa nach einem Mitarbeiter fragen, der einen dann zum Rollstuhlplatz begleitet. Barrierefreies WC im 1. UG.

www.cineplexx.at

FILMCASINO

5., Margaretenstraße 78, Tel. +43-1-587 90 62

Haupteingang stufenlos, Zugang zum Saal stufenlos, barrierefreies WC vorhanden, Rollstuhlplätze vorhanden, induktive Höranlage, Blindenführhund gestattet (Behindertenausweis und Nachweis der Qualifikation des Hundes nötig).

www.filmcasino.at

GARTENBAUKINO

1., Parkring 12, Tel. +43-1-512 23 54

Haupteingang stufenlos, Treppenlift zum Saal und barrierefreien WC im Untergeschoß vorhanden, Rollstuhlplätze vorhanden.

www.gartenbaukino.at

LUGNER KINO GMBH

15., Gablenzgasse 1–3, Tel. +43-1-985 26 00

Eingang stufenlos, ebenerdig. Alle Säle und sonstige Einrichtungen sind problemlos mit dem Rollstuhl zu erreichen. Rollstuhlplätze in jedem Kino, barrierefreies WC, induktive Höranlage in jedem Kino.

www.lugnerkinocity.at

METRO KINOKULTURHAUS

1., Johannesgasse 4, Tel. +43-1-512 18 03

Keine Stufen, 2 Rollstuhlplätze, Lift, barrierefreies WC vorhanden.

www.filmarchiv.at

STADTKINO IM KÜNSTLERHAUS

1., Akademiestraße 13, Tel. +43-1-712 62 76

2 Rollstuhlplätze, Treppenlift zum Kinosaal für Rollstuhlfahrer, Blindenführhund gestattet, barrierefreies WC.

www.stadtkinowien.at

UCI KINOWELT MILLENNIUM CITY

20., Wehlstraße 66, Tel. +43-1-337 60

Eingang stufenlos, Rollstuhlplätze in jedem Kino, barrierefreies WC vorhanden, Blindenführhund gestattet, Kino-Freiticket für Rollstuhlbegleitpersonen (Angebot gilt für eine Begleitperson pro Rollstuhlfahrer), Ermäßigungen für Personen mit besonderen Bedürfnissen bei Ausweisvorlage und Rückfrage (ausgenommen Kinoticket wurde bereits im Vorhinein ermäßigt).

www.uci-kinowelt.at

URANIA

1., Uraniastraße 1, Tel. +43-1-71 58 206

Zugang über Rampe neben Haupteingang, 2 Rollstuhlplätze, barrierefreies WC über Aufzug erreichbar.

www.cineplexx.at

VILLAGE CINEMAS WIEN 3

3., Landstrasser Hauptstraße 2a, Tel. +43-1-24 24-0

Haupteingang stufenlos über Aufzug, Rollstuhlplätze in allen Sälen, barrierefreies WC vorhanden.

www.villagekinos.at

VOTIV KINO

9., Währinger Straße 12, Tel. +43-1-317 35 71

Nebeneingang Türkenstraße 1 stufenlos, Einzeltüre 80 cm, Doppeltüre 110 cm, Behindertenlift-Plattformen 70 cm breit, Rollstuhlplätze (außer Foyer-Studio), barrierefreies WC vorhanden, Blindenführhund gestattet.

www.votivkino.at

RESTAURANTS, CAFÉS, HEURIGE

Die folgenden Restaurants, Gasthäuser, Cafés und Heurige wurden von Wiener Gastronomie-Experten ausgewählt und zum Teil in der Gratis-Broschüre „Einkaufen, Essen & Trinken“ des WienTourismus mit ihren kulinarischen Angeboten vorgestellt. Bei einer Umfrage haben die Lokale folgende Angaben zu ihren Einrichtungen gemacht.

RESTAURANTS

BITZINGER'S AUGUSTINERKELLER

1., Augustinerstraße 1, Tel. +43-1-533 10 26, info@bitzinger.at

Täglich 11–24 Uhr

Haupteingang über Rampe (wird gebracht, Länge 120 cm, Höhe 35 cm) stufenlos zu erreichen, Türbreite 250 cm, Doppelschwingtüre. Vinothek über Rampe (wird gebracht, Länge 120 cm, Höhe 35 cm) zu erreichen, Türbreite 120 cm, einfache Schwingtüre, 4 Behinderten-Parkplätze vorhanden (2 weniger als 50 m und 2 weniger als 100 m entfernt). Kein barrierefreies WC vorhanden. Blindenführhunde erlaubt.

www.bitzinger.at

CAFÉ RESTAURANT AUGARTEN

2., Obere Augartenstraße 1, im Schloss Augarten, Tel. +43-1-211 24-400

1. April–31. Oktober 10–22 Uhr (Wochenende ab 9 Uhr)

1. November–31. März 10–18 Uhr (Wochenende ab 9 Uhr), geschlossen 24.–26. Dezember

Gastgarten, Haupteingang stufenlos, einfache Schwingtüre, barrierefreies WC, keine gekennzeichneten Behindertenparkplätze, Blindenführhund gestattet.

www.augarten.at/restaurant

GLACIS BEISL

7., Breite Gasse 4, im MuseumsQuartier Wien, Tel. +43-1-526 56 60

Haupteingang stufenlos mit Lift zu erreichen, Lift: Türbreite 120 cm, Kabinentiefe 140 cm, Kabinenbreite 140 cm. Einfache Schwingtüre (110 cm breit), barrierefreies WC, Blindenführhund gestattet.

www.glacisbeisl.at

HARD ROCK CAFÉ WIEN

1., Rotenturmstraße 25, Tel. +43-1-535 04 03



Haupteingang über eine mobile Rampe erreichbar (Länge 152 cm, Höhe 5,5 cm, Breite 2 x 20 cm), Doppelschwingtüre, Türbreite 195 cm, Nebeneingang einfache Schwingtüre, keine Behindertenparkplätze, barrierefreies WC, Lift vorhanden (Lift-Türbreite 89,5 cm, Kabinen-Tiefe 140 cm, Kabinenbreite 110 cm), Blindenführhund gestattet. Speisekarten in Blindenschrift und Auditive Speisekarten für blinde und sehbehinderte Gäste vorhanden.

www.hardrock.com/cafes/vienna/de

KOLARIKS HIMMELREICH

2., Prater 74, Straße des 1. Mai, Tel. +43-1-729 49 99

Haupteingang stufenlos, Doppelschwingtüre, Türbreite 165 cm, barrierefreies WC, Blindenführhund gestattet.

www.kolarik.at

KOLARIKS LUFTBURG

2., Prater 128, Waldsteingartenstraße, Tel. +43-1-729 49 99

2 Behinderten-Parkplätze, Haupteingang stufenlos, Doppelschwingtüre, Türbreite 230 cm; barrierefreies WC, Garten mit Kiesauflage, Pflasterwege, Blindenführhund gestattet.

www.kolarik.at



KOLARIKS PRATERFEE & FEENZELT

2., Prater 121, Hauptallee, Tel. +43-1-729 49 99

2 Behinderten-Parkplätze, Haupteingang stufenlos, Praterfee: Doppelschwingtüre, eine Türöffnung 69 cm, beide geöffnet 138 cm, Feenzelt: eine Türöffnung 100 cm, beide zusammen 200 cm. Barrierefreies WC, Garten mit Kiesauflage, Blindenführhund gestattet.

www.kolarik.at

LE CIEL BY TONI MÖRWALD

1., Kärntner Ring 9, Tel. +43-1-515 80-9100

Haupteingang stufenlos, Türbreite 180 cm, Doppelschwingtüre. 4 Lifte: Türbreite 110 cm, Kabinentiefe 140 cm, Kabinenbreite 170 cm (1 Lift Kabinentiefe 208 cm, Kabinenbreite 190 cm); barrierefreies WC, 3 Behinderten-Parkplätze, Blindenführhund gestattet.

www.leciel.at

MEIEREI IM PRATER

2., Hauptallee 3, Tel. +43-1-728 02 66

Haupteingang stufenlos, Türbreite 150 cm, Nebeneingang über Rampe stufenlos, Breite 150 cm, barrierefreies WC, Blindenführhund gestattet.

www.meierei.at

PFARRWIRT – DAS ÄLTESTE WIRTSCHAUS WIENS

19., Pfarrplatz 5, Tel. +43-1-370 73 73

Täglich 12–24 Uhr

Nebeneingang via behindertengerechtem Lift stufenlos, Doppelschwingtüre, ausreichend Parkplätze unter 50 m entfernt, barrierefreies WC, Blindenführhund gestattet.

www.pfarrplatz.at

SCHWEIZERHAUS

2., Prater 116, Tel. +43-1-728 01 52

15. März–31. Oktober täglich 11–23 Uhr

Garten mit Kiesauflage, Pflasterwege. Haupteingang stufenlos, (Breite 240–360 cm), Nebeneingang stufenlos (Breite 120–360 cm), Küchenstöckl im 1. Stock, innen und außen 27 Stufen, 27 Stufen zur Terrasse Lift zur 1. Etage (Breite 120 cm, Tiefe 160 cm). Buffettrakt: 17 Stufen rechts, 19 Stufen links, Lift zur 1. Etage (Türbreite 90 cm, Kabinentiefe 140 cm), barrierefreies WC, 4 Behinderten-Parkplätze, Blindenführhund gestattet.

www.schweizerhaus.at

STADTGASTHAUS EISVOGEL

2., Riesenradplatz 5, Tel. +43-1-908 11 87

Haupteingang stufenlos, barrierefreies WC, Terrasse barrierefrei erreichbar, Blindenführhund gestattet.

www.stadtgasthaus-eisvogel.at

RESTAURANT STEIRERECK

3., Am Heumarkt 2a, Tel. +43-1-713 31 68

Seiteneingang barrierefrei, Türbreite 220 cm, barrierefreies WC. Lift: Türbreite 90 cm, Kabinentiefe 150 cm, Kabinenbreite 120 cm, Blindenführhund gestattet.

www.steirereck.at

STIEGL AMBULANZ

9., Alserstraße 4, Hof 1, Tel. +43-1-402 11 50

So-Do 8.30-24 Uhr, Fr & Sa 8.30-1 Uhr

Gesamtes Lokal stufen- und schwellenlos, Doppelschwingtüre, barrierefreies WC, Blindenhunde erlaubt.

www.stiegl-ambulanz.com

RESTAURANT TIAN

1., Himmelpfortgasse 23, Tel. +43-1-890 46 65

Di-Sa 12-14 und 17.45-21 Uhr

Haupteingang 2 Stufen, automatische Schiebetüre, Nebeneingang stufenlos, barrierefreies WC über Lift zu erreichen, Blindenführhunde nicht gestattet.

www.tian-restaurant.com

RESTAURANT UNKAI IM GRAND HOTEL WIEN

1., Kärntner Ring 9, im 7. Stock des Grand Hotel Wien, Tel. +43-1-515 80-9110

Haupteingang stufenlos, Türbreite 104 cm, einfache Schwingtüre. Lift: Türbreite 110 cm, Kabinenbreite 190 cm, Kabinentiefe 210 cm, barrierefreies WC, 5 Behinderten-Parkplätze, Blindenführhund gestattet.

Unkai Sushi-Bar im Erdgeschoß ist nicht barrierefrei erreichbar. Die Speise- und Getränkekarten im Unkai und im Unkai Sushi werden mit Hilfe der App MENUSPEAK blinden und sehbehinderten Menschen vorgelesen.

www.unkai-sushi.at

VESTIBÜL IM BURGTHEATER

1., Universitätsring 2, Tel. +43-1-532 49 99

Mo-Fr 11-24 Uhr, Sa 18-24 Uhr

Haupteingang stufenlos, Türbreite: 125 cm, Doppelschwingtüre, barrierefreies WC, Gastgarten stufenlos, Blindenführhund gestattet.

www.vestibuel.at

RATHAUSKELLER

1., Rathausplatz 1, Tel. +43-1-405 12 10

Mo-Sa 11.30-15 und 18-23 Uhr

Behindertenaufzug durch Innenhof des Rathauses benutzbar, 1 Behindertenparkplatz vorhanden, barrierefreies WC, Lift: Türbreite 150 cm, Kabinenbreite 150 cm, Blindenführhunde (mit Beißkorb) gestattet.

www.wiener-rathauskeller.at



RESTAURANT YAMM!

1., Universitätsring 10, Tel. +43-1-532 05 44

Mo–Mi 8–23 Uhr, Do–Fr 8–1 Uhr, Sa 9–1 Uhr

Haupteingang stufenlos, Doppelschwingtüre, Breite eines Flügels 90 cm, bei Öffnung beider Türflügel 175 cm, 18 Stufen im Innenbereich zu den regulären Toiletten und zu weiteren Sitzgelegenheiten, barrierefreies WC im Erdgeschoß, Gastgarten barrierefrei zu erreichen, Blindenführhunde gestattet.

www.yamm.at

CAFÉS

DEMEL K. U. K. HOFZUCKERBÄCKER

1., Kohlmarkt 14, Tel. +43-1-535 17 17-0

Haupteingang stufenlos, Türbreite 115 cm, Doppelschwingtüre, Lift: Türbreite 75 cm, Kabinenbreite 115 cm,; barrierefreies WC, Blindenführhund gestattet.

www.demel.com

CAFÉ DOMMAYER

13., Auhofstraße 2/Dommayergasse 1, Tel. +43-1-877 54 65

Haupteingang stufenlos, Doppelschwingtüre, Nebeneingang stufenlos, barrierefreies WC, Blindenführhund gestattet.

www.oberlaa-wien.at

CAFÉ HOFBURG

1., Innerer Burghof 1, Tel. +43-1-24 100-420, täglich 10–18 Uhr

Haupteingang mit 1 Stufe (Höhe 6 cm), einfache Schwingtüre, zweiter Türflügel auf eine Gesamtbreite von 130 cm zu öffnen, Nebeneingang über Sisi-Museum stufenlos, einfache Schwingtüre, Schanigarten stufenlos, barrierefreies WC, Behindertenparkplatz vorhanden, Blindenführhund gestattet.

www.cafe-wien.at

GERSTNER – LA CITE BEI PEEK & CLOPPENBURG

7., Mariahilfer Straße 26–30, Tel. +43-1-890 45 31

Mo–Mi 10–19 Uhr, Do und Fr 10–20 Uhr, Sa 9.30–18 Uhr

Haupteingang und Nebeneingang Stiftgasse stufenlos, Lift barrierefrei, barrierefreies WC, Blindenführhund gestattet.

www.gerstner.at

GERSTNER – K. U. K. HOFZUCKERBÄCKEREI

1., Kärntner Straße 51, Tel. +43-1-526 13 61

Täglich 10–23 Uhr

Haupteingang stufenlos, doppelte Schwingtüre (Türbreite 172 cm), im Inneren 51 Stufen, Lift vorhanden (Türbreite 80 cm, Kabinentiefe 113 cm, Kabinenbreite 132 cm), barrierefreies WC vorhanden, Blindenführhunde erlaubt, Speisekarte in Brailleschrift vorhanden.

www.gerstner-konditorei.at/der-hofzuckerbacker.html

CAFÉ-RESTAURANT LANDTMANN

1., Universitätsring 4, Tel. +43-1-241 00-120

Täglich 7.30–24 Uhr

Haupteingang stufenlos, Türbreite 120 cm, Doppelschwingtüre, barrierefreies WC, Blindenführhund gestattet.

www.landtmann.at

CAFÉ RESIDENZ

13., Kavalierstrakt, Schloss Schönbrunn, Tel. +43-1-241 00-310

Haupteingang 3 Stufen, Türbreite 120 cm, Doppeltüre, barrierefreies WC, Rampe im Anlieferungsbereich, 2 Behinderten-Parkplätze, Blindenführhund gestattet.

www.cafe-wien.at

CAFÉ-RESTAURANT WEIMAR

9., Währinger Straße 68, Tel. +43-1-317 12 06

Eingang Währinger Straße niveaugleich mit Gehsteig, Türbreite 160 cm, stufenlos, barrierefreies WC, 2 Behinderten-Parkplätze (Prechtlgasse), Blindenführhund gestattet.

www.cafeweimar.at

SKYLINE LOUNGE KAHLENBERG

19., Am Kahlenberg 2–3, Tel. +43-1-328 15 00-700, skyline@kahlenberg.wien

Saisonal wechselnde Öffnungszeiten – siehe Webseite

Haupteingang stufenlos, Türbreite 180 cm, automatische Schiebetüre, Rampe (Länge 450 cm, Breite 120 cm), barrierefreies WC, Blindenhunde gestattet.

www.kahlenberg.wien

HEURIGE

WEINGUT WIEN COBENZL

19., Am Cobenzl 96, Tel. +43-1-320 58 05

Mo–Mi 7–12 und 13–17 Uhr, Do 7–12 und 13–16 Uhr, Fr 7–12 Uhr

Haupteingang stufenlos, automatische Türe, barrierefreies WC, Parkplätze unter 50 m entfernt vorhanden, Blindenführhund gestattet.

www.weingutcobenzl.at

WINZERHOF LEOPOLD

21., Stammersdorfer Straße 18, Tel. +43-1-292 13 56

Februar, April, Juni, August, Oktober und Dezember täglich ab 14 Uhr

Haupteingang über 1 Stufe zu erreichen (10 cm), Türbreite 155 cm, einfache Schwingtüre, Nebeneingang über Rampe stufenlos zu erreichen (Länge 180 cm, Höhe 14 cm, Breite 97 cm), einfache Schwingtüre, Türbreite 90 cm, Zugang zu allen Räumen stufenlos, keine Behindertenparkplätze, barrierefreies WC, Blindenführhund gestattet.

www.winzerhof-leopold.at

BUSCHENSCHANK WEINGUT WOLFF

19., Rathstraße 44–46, Tel. +43-1-440 23 35

Täglich 11–24 Uhr

Haupteingang stufenlos, Türbreite 160 cm, barrierefreies WC, Blindenführhund gestattet.

www.wienerheuriger.at

WEINGUT SCHILLING

21., Langenzersdorfer Straße 54, Tel. +43-1-292 41 89

Haupteingang über Rampe: Länge 40 cm, Höhe 15 cm, Türbreite 150 cm, einfache Schwingtüre, Rampe zum Garten: Breite 140 cm, barrierefreies WC, Privatparkplatz neben dem Haupteingang, Blindenführhund gestattet.

www.weingut-schilling.at

Weitere Lokale finden Sie im BIZEPS-Lokalführer „Essen mit wenigen Hindernissen“, den Sie aus dem Internet herunterladen können unter: www.bizeps.or.at/shop/lokale.doc

FLUGHAFEN WIEN – VIENNA INTERNATIONAL AIRPORT

Der Flughafen Wien ist zu 100% barrierefrei. Piktogramme und Leitsysteme erleichtern die Orientierung, Monitore in Augenhöhe die Lesbarkeit der Fluginformationen. 48 Stunden vor Abreise kann ein Hilfsbedarf beim Reiseunternehmen angemeldet werden. Hilfestellung durch speziell ausgebildetes Personal nach Anforderung bei der Fluglinie; Rollstühle, Tragsessel, Spezialfahrzeuge für den Transport vom und zum Flugzeug vorhanden. Die Tourist-Info ist in der Ankunftshalle zu finden (7–22 Uhr).

Nähere Informationen über das Mobilitätsservice finden Sie unter:

www.viennaairport.com/passagiere/flughafen/barrierefrei_reisen

Flugauskunft tägl. 0–24 Uhr, Tel. +43-1-7007-222 33, Medical Centre: Tel. +43-1-7007-222 45

www.viennaairport.com oder www.viennaairport.at

ANREISE ZUM/VOM FLUGHAFEN MIT DEM TAXI

Es gibt gekennzeichnete Gratisparkplätze zum Aussteigen und Ausladen des Gepäcks. Melden Sie sich beim Schalter Mobilitätsservice in der Ankunftshalle oder im Terminal 3 oder beim Check-in Schalter Ihrer Fluglinie.

ANREISE ZUM/VOM FLUGHAFEN MIT DEM EIGENEN AUTO

Barrierefreie Parkplätze gibt es in den Parkhäusern 3 (Deck 2), 4 (Deck 0), am Parkplatz C (linksseitig der Einfahrt) und am Kurzparkplatz K3 (bei den Übergängen zur Ankunftshalle). Ermäßigung der Parkgebühr: 50% Rabatt in den Parkhäusern 3, 4 sowie auf dem Parkplatz C. Die Ermäßigung wird nach Rückkehr bei Bezahlung der Parkgebühr am Kassenschalter im Parkhaus 4 (24 Stunden geöffnet, Tel. +43-1-7007-22 886) und Abgabe einer Kopie von Ausweis gemäß § 29b StVO oder EU-Parkausweis für Menschen mit Behinderung (Modell Europäische Gemeinschaft) oder Behindertenpass mit Zusatzeintrag „Unzumutbarkeit der Benützung öffentlicher Verkehrsmittel wegen dauernder Gesundheitsschädigung“ erstattet.

www.europa.eu/youreurope/citizens/travel/transport-disability/parking-card-disabilitiespeople/index_de.htm

ANREISE ZUM/VOM FLUGHAFEN MIT SPEZIELLEN KLEINBUSSEN

Für Rollstuhlfahrer und deren Begleitpersonen eignet sich der Transport mit speziellen Kleinbussen. Folgende Anbieter fahren den Flughafen Wien an:

- Airport Driver, Tel. +43-1-22 8 22, www.airportdriver.at
- ATS Airport Transfer Service, Tel. +43-1-7007-35 910, www.ats-vie.com
- Airport Services VIE, Tel. +43-1-7007-33140, www.airportservices-vie.com
- C & K Airportservice, Tel. +43-1-44 4 44, www.cundk.at
- EasyMotion Limousines, Tel. +43-1-795 10 10, www.easymotion.at/limousines
- Dr. Richard, Tel. +43-1-33 100-355, www.rcv.at

MIT DEM CAT (CITY AIRPORT TRAIN)

Der CAT fährt vom Bahnhof Wien-Mitte in der Wiener Innenstadt direkt zum Flughafen Wien-Schwechat. Die CAT-Bahnsteige in Wien-Mitte und am Flughafen sind über einen Lift erreichbar. Es gibt stufenlose, niveaugleiche Einstiege und zwei Rollstuhlplätze in den Waggons. Die Benutzung des CAT ist mit Behindertenausweis ermäßigt.

www.cityairporttrain.com

MIT DER S-BAHN

Ein Service der Österreichischen Bundesbahnen: > Anreisen mit der Bahn.



ANREISEN MIT DER BAHN

WIENS BAHNHÖFE

Viele frequenzstarke Bahnhöfe in Wien wie Hauptbahnhof, Westbahnhof, Wien-Floridsdorf und Wien-Meidling sind für mobilitätseingeschränkte Reisende barrierefrei zugänglich. Um eine optimale Hilfestellung am Bahnhof für Sie organisieren zu können, benötigen die ÖBB bis spätestens 24 Stunden vor der Reise eine Voranmeldung Ihres Reisewunsches (vor Auslandsreisen mindestens 48 Stunden). Die ÖBB helfen bei diesen Fragen:

- Abklärung der Ausstattung der Bahnhöfe und Züge
- Vereinbarung des Zeit- und Treffpunktes
- Informationen über vorhandene Servicemöglichkeiten
- Koordination des vorhandenen Platzangebotes (Rollstuhlplatz etc.)

Weitere Informationen zum Reisen mit der Bahn:

www.oebb.at

WIEN-HAUPTBAHNHOF

Der Wiener Hauptbahnhof ist die modernste und gleichzeitig wichtigste nationale und internationale Verkehrsstation Österreichs. Alle Fernverkehrszüge der Österreichischen Bundesbahn (ÖBB) halten hier und am weiter südlich gelegenen Bahnhof Wien-Meidling. Alle Nacht- und Autoreisezüge werden ausschließlich hier abgefertigt. Am Bahnhof stehen folgende Services zur Verfügung: Hebelift (täglich 24 Stunden), Bahnrollstuhl, barrierefreie WCs, barrierefreies Parken, induktive Höranlage. Der Mobilitätsservice muss 24 Stunden vor Reiseantritt angemeldet werden: Tel. +43-5-1717-5, msz@pv.oebb.at. Der Hauptbahnhof ist direkt an den öffentlichen Verkehr angebunden.

WIEN-MEIDLING

Der Bahnhof Wien-Meidling bietet uneingeschränkte Barrierefreiheit.

- Lifte auf beiden Bahnsteig-Enden
- Durchgehendes Blindenleitsystem
- Beidseitig Rampen bei der Unterführung Kerschensteingasse (östliche Bahnsteigzugänge)
- 3 Behindertenparkplätze (beim Eingang Eichenstraße)
- Barrierefreies WC
- Bahnrollstuhl, Hebelift und induktive Höranlagen

WESTBAHNHOF

Der Wiener Westbahnhof, der auch BahnhofCity genannt wird, ist der Wiener Endpunkt von allen Regional Express Zügen und der Westbahn. Der Haupteingang vom Europaplatz in die Bahnhofshalle und alle Bahnsteige sind barrierefrei erreichbar. Ein direkter barrierefreier Zugang von den U-Bahnen (U3 und U6) in die Bahnhofshalle ist auch möglich. Innerhalb der BahnhofCity ermöglichen Aufzüge einen barrierefreien Zugang zu allen Ebenen. Gekennzeichnete PKW-Ein- und -Ausstiegsplätze für Rollstuhlfahrer beim Eingang am Europaplatz. Blindenleitsystem und induktive Höranlagen am gesamten Bahnhof vorhanden. Barrierefreie WCs befinden sich auf den Ebenen E1 und E0.

WIEN-MITTE

Der Bahnhof Wien-Mitte ist mit zwei U-Bahnlinien, fünf Schnellbahnlinien und dem City Airport Train (CAT) eine bedeutende Verkehrsdrehscheibe in Wien. Blindenleitsysteme, Behindertenparkplätze und barrierefreie Toiletten sind vorhanden.

Von der Landstrasser Hauptstraße ist ein barrierefreier Zugang in die Bahnhofshalle möglich. Von der Marxergasse ist der barrierefreie Zugang zum City Airport Train CAT möglich. Die Bahnsteige 1/2, 3/4 sind Mittelbahnsteige im Untergeschoß. Ein Zugang mit Lift kann nur über den U-Bahnlift für die U3, U4 erfolgen! Fahrausweis für die U-Bahn erforderlich! Der Bahnsteig 23 ist der Bahnsteig für den CAT und mit Lift über den CAT-Terminal erreichbar.

ZUGVERBINDUNGEN

Nicht alle Zugverbindungen sind für Rollstuhlfahrer aufgrund des unterschiedlichen Wagenmaterials ohne Einschränkung benutzbar. Alle Bahnhöfe bieten auch Assistenz am Bahnsteig für Rollstuhlfahrer an.

Infos und Anmeldung: Mobilitätsservice-Zentrale, täglich von 0–24 Uhr

Tel. +43-5-1717 Menüführung 5 (zum Ortstarif), Fax +43-5-800 830-05555, msz@pv.oebb.at

WESTBAHN

Die WESTbahn fährt im Halbstundentakt zwischen Wien und Salzburg. Dafür gibt es 2 Linien, die nach den WESTbahn-Farben benannt sind. Die Züge sind barrierefrei zugänglich. WESTgreen fährt ab Wien-Westbahnhof, WESTblue startet in Wien-Praterstern.

www.westbahn.at

U-BAHN, TRAM UND BUS

Auf nahezu allen Straßen- und Buslinien in Wien sind auch Fahrzeuge in Niederflur-Bauweise unterwegs. Das erleichtert mobilitätseingeschränkten Personen das Ein- und Aussteigen. Ausnahme ist die Linie 30, die jedoch nur ein Verstärkerzug einer regulären Linie ist. Niederflurzüge sind bereits auf mehr als jeder zweiten Straßenbahnfahrt unterwegs. Die elektronischen Anzeigen bei den Straßenbahnen zeigen mit einem blinkenden Rollstuhlzeichen neben der Linie an, wann die nächste Niederflur-Garnitur abfährt. Dynamische Fahrgastinformationen über die Abfahrtszeiten der Niederflur-Straßenbahnen:

www.wienerlinien.at/itip

Auf den Autobuslinien sind ausschließlich Niederflurbusse unterwegs. Die Busse sind mit Klapprampen für Rollstuhlfahrer ausgestattet. In allen Fahrzeugen darf das maximale Gewicht bei Elektrorollstühlen 250 kg (Rollstuhlfahrer und Gepäck) nicht überschreiten (maximale Länge 1.250 mm). Es sind keine benzinbetriebenen Hilfsmittel erlaubt.

Das Wiener U-Bahn-Netz ist für Fahrgäste mit Mobilitätseinschränkung sehr gut gerüstet. Die U-Bahn-Stationen und Züge sind für Rollstuhlfahrer nahezu barrierefrei erreichbar. In fast allen Stationen weisen Taststreifen blinden und sehbehinderten Menschen den Weg zu Stiegen, Rolltreppen und Aufzügen. Jede Station verfügt über einen barrierefreien Zugang (Aufzug oder Rampe). Da Aufzüge manchmal gewartet werden müssen bzw. außer Betrieb sein können, gibt es die Möglichkeit, sich telefonisch unter +43-1-7909-100 und unter www.wienerlinien.at/aufzugsinfo zu informieren, ob der benötigte Lift in Betrieb ist. Eine Echtzeit-Information steht auf den barrierefreien Seiten der Wiener Linien zur Verfügung.

www.wl-barrierefrei.at

Weitere Informationen: Tel. +43-1-7909-100 und www.wienerlinien.at

Ein spezielles Service für Blinde und sehbehinderte Gäste, wird von den Wiener Linien online zur Verfügung gestellt.

www.poptis.wl-barrierefrei.at

An folgenden Ampeln sind Orientierungshilfen für sehbehinderte und blinde Personen angebracht.

www.wien.gv.at/verkehr/ampeln/signale/index.html

Der Ausbau des U-Bahn-Netzes U2–U5 hat mittlerweile begonnen. Bitte beachten Sie, dass es zu Änderungen kommen kann, wenn Sie einen Aufenthalt planen. Mehr info:

www.u2u5.wien.at

PARKEN IN WIEN

KURZPARKZONEN

Die Wiener Altstadt und umliegende Bezirke sind gebührenpflichtige Kurzparkzonen, für die folgende Regelung gilt: Die Bezirke 1.–9. und 20. sind Mo–Fr (außer Ftg) von 9–22 Uhr gebührenpflichtige Kurzparkzonen. Auch die Bezirke 10.–12. und 14.–19. sind Mo–Fr (außer Ftg) von 9–19 Uhr gebührenpflichtige Kurzparkzonen. Ausgenommen davon ist der Bereich um die Stadthalle. Dort gilt die Kurzparkzone von 9–22 Uhr an Werktagen. An Wochenenden (Sa & So) und an Feiertagen gilt die Kurzparkregelung von 18–22 Uhr.

In Geschäftsstraßen können Gültigkeitstage und Parkdauer abweichen: Bitte beachten Sie dort die Verkehrszeichen. Kurzparkscheine erhalten Sie in den meisten Tabak-Trafiken, in Tankstellen, bei den Vorverkaufsstellen und Fahrscheinautomaten der Wiener Linien und bei den Autofahrerorganisationen ARBÖ und ÖAMTC.

Österreichweit sind Gäste von der Parkgebühr in Kurzparkzonen ausgenommen, wenn Sie im Besitz eines Parkausweises für Behinderte gemäß §29b StVO sind (Europäischer Parkausweis). Auch als Mitfahrer dürfen Sie diese Parkerleichterung in Anspruch nehmen.

www.oeamtc.at/thema/behinderung-mobilitaet

BEHINDERTEN-PARKPLÄTZE

Um die Mobilität von Verkehrsteilnehmern mit Behinderung und speziellen Bedürfnissen zu verbessern, hat die Stadt Wien eine Vielzahl von allgemeinen Behindertenparkplätzen eingerichtet und diese in einer Bezirksliste und als Bezirksübersichtspläne bereitgestellt. Eine Liste aller Standorte finden Sie hier:

www.wien.gv.at/verkehr/parken/behindertenparkplaetze/index.html

ANRAINERPARKEN

In vielen Bezirken gibt es speziell für Anwohner reservierte Parkplätze, die auch mit gültigem Parkschein nicht genutzt werden dürfen. Diese Zonen werden durch Halte- und Parkverbotsschilder mit Zusatztafeln „ausgenommen Fahrzeuge mit Parkkleber für den xx Bezirk sowie Behinderte“ ausgewiesen. Im elektronischen Stadtplan der Stadt Wien sind die Kurzparkzonen, Behindertenparkplätze und Anrainerparkplätze zu finden. Klicken Sie den Menüpunkt „Parken“, um relevante Informationen zu erhalten.

www.wien.gv.at/stadtplan

SERVICESTELLEN FÜR MENSCHEN MIT BEHINDERUNG UND SPEZIELLEN BEDÜRFNISSEN

TOURIST-INFO WIEN DES WIENER TOURISMUSVERBANDES

1., Albertinaplatz/Ecke Maysedergasse (täglich 9–19 Uhr)

Haupteingang stufenlos, automatische Schiebetüre (Türbreite 150 cm), kein barrierefreies WC, Blindenführhund gestattet, tastbare Wien-Stadtpläne für blinde und sehbehinderte Menschen liegen zur Verwendung vor Ort auf. Ein Schalter ist mit einer induktiven Höranlage ausgestattet. RollstuhlfahrerInnen steht ein unterfahrbarer Serviceplatz, der mit einem Tablet ausgestattet ist, zur Verfügung.

TOURIST-INFO WIEN AM HAUPTBAHNHOF (IM INFOPOINT DER ÖBB)

10., Am Hauptbahnhof (täglich 9–19 Uhr)

Eingang stufenlos, automatische Schiebetüre (Türbreite 200 cm), Blindenführhund gestattet. Der Service-schalter ist mit einer induktiven Höranlage ausgestattet.

TOURIST-INFO WIEN AM FLUGHAFEN WIEN-SCHWECHAT

in der Ankunftshalle (täglich 7–22 Uhr)

HOFBURG INFO CENTER – IMPERIAL SHOP VIENNA

1., Heldenplatz, Eingang Weltmuseum Wien, Tel. +43-1-525 24-3435 (täglich 9–18 Uhr)

Der Imperial Shop Vienna und das Hofburg Info Center sind über den Haupteingang des Weltmuseums Wien mittels Plattformlift erreichbar. Lift zur Säulenhalle im Hochparterre und barrierefreier Zugang über Gruppengarderobe (bitte bei der Kassa nach Schlüssel fragen). Infotafeln mit Tastobjekten für Blinde und sehschwache Menschen. Barrierefreies WC vorhanden, Rollstuhlverleih möglich (bitte am Vortag reservieren), 5 öffentliche Behinderten-Parkplätze am Heldenplatz.

www.imperialshop.at

WIENXTRA – KINDERINFO

Informations- und Beratungszentrum zu Wiens Kinderkultur und Familienfreizeit

7., Museumsplatz 1/Hof 2 im MuseumsQuartier Wien, Tel. +43-1-4000-84 400

Di–Fr 14–18 Uhr, Sa, So und Ftg 10–17 Uhr

Haupteingang ebenerdig, Schwingtüre mit zeitverzögerter Schließautomatik, öffnet nach außen, 2 Stufen im Inneren der Einrichtung zum Kuschelbereich für Kleinkinder, barrierefreies WC vorhanden, Blindenführhund gestattet.

www.kinderinfowien.at

BEHINDERTENBERATUNGSZENTRUM BIZEPS

2., Schönngasse 15–17/4, Tel. +43-1-523 89 21

Telefonisch erreichbar: Mo–Do 10–15 Uhr, Fr 10–13 Uhr, office@bizeps.or.at

Beratung nur nach Voranmeldung. BIZEPS-Lokalführer „Essen mit wenigen Hindernissen“ zum Herunterladen

www.bizeps.or.at/shop/lokale.doc

DACHVERBAND ÖSTERREICHISCHE AUTISTENHILFE

1., Eßlinggasse 17, Tel. +43-1-533 96 66-18, familienberatung@autistenhilfe.at
Familienberatungsstelle, Fachassistenz, Generalsekretariat
www.autistenhilfe.at

ÖSTERREICHISCHER BEHINDERTENRAT

10., Favoritenstraße 111/Top 11, Tel. +43-1-5131533, dachverband@behindertenrat.at
Dachorganisation der Behindertenverbände Österreichs. Auf der Webseite des Behindertenrates gibt es auch ein Verzeichnis der österreichischen euro-key-WCs, Treppenlifte sowie Hebebühnen etc.
www.behindertenrat.at

BLINDEN- UND SEHBEHINDERTENVERBAND ÖSTERREICH (BSVÖ)

Selbsthilfeorganisation blinder und sehbehinderter Menschen
13., Hietzinger Kai 85, Tel. +43-1-982 75 84-230, office@blindenverband.at
Hörbücherei des BSVÖ: Öffnungszeiten Mo–Do 8–12 und 12.30–16 Uhr.
Das Referat für Internationale Zusammenarbeit des BSVÖ ist für die Durchführung von Projekten der Europäischen Union sowie für die internationale Vernetzung des Verbandes zuständig und dient als Schnittstelle zu Blinden- und Sehbehindertenorganisationen weltweit.
www.blindenverband.at | www.hoerbuecherei.at

BLINDEN- UND SEHBEHINDERTENVERBAND WIEN, NIEDERÖSTERREICH UND BURGENLAND

LOUIS BRAILLE HAUS

14., Hägelingasse 4–6, Tel. +43-1-981 89-101 und Tel. +43-0-800 22 77 00 (gratis)
Mo–Do 8–17 Uhr, Fr 8–12 Uhr, info@blindenverband-wnb.at
www.blindenverband-wnb.at

BRAILLE ZENTRUM

2., Wittelsbachstraße 5
Tel. +43-1-728 08 66-268 (Frau Eder), -280 (Frau Wallner), -218 (Leitung, Frau Papst), office@bbi.at
Taktile Bezirkspläne für Sehbehinderte sind für je € 1 pro Stück bzw. € 2 pro taktilem Plan plus farbige Skizze beim Bundes-Blindenerziehungsinstitut erhältlich.
www.bbi.at/braille-zentrum/braille-produkte/tastskizzen

GEBÄRDENWELT

10., Waldgasse 13/2, Tel. +43-1-641 05 10, Fax +43-1-641 05 10-20, info@gebaerdenwelt.at
Nachrichten aus aller Welt auch in Österreichischer Gebärdensprache und Kalender mit für gehörlose Menschen relevanten Terminen
www.gebaerdenwelt.tv

INFORMATIONEN FÜR GEHÖRLOSE MENSCHEN

Informationen zu Themen für gehörlose Menschen.
www.gehoerlos.at

ÖSTERREICHISCHER GEHÖRLOSEN BUND (ÖGLB)

10., Waldgasse 13/2, Tel. +43-1-603 08 53, Fax +43-1-602 34 59, info@oeglb.at
www.oeglb.at

ÖSB – ÖSTERREICHISCHER SCHWERHÖRIGENBUND DACHVERBAND

15., Sperrgasse 8–10/1/9, Tel. +43-676-844 361 320, Fax +43-1-897 31 32, wien@oesbdachverband.at
Bundesstelle Wien & Schriftdolmetschzentrale „trans.SCRIPT-Austria“
www.oesb-dachverband.at | www.transscript.at

SERVICE CENTER ÖGS.BARRIEREFREI

10., Waldgasse 13/2, Tel. +43-1-641 05 10, Fax +43-1-602 34 59, info@oegsbarrierefrei.at
Maßgeschneiderte barrierefreie Lösungen im Bereich Web und Kommunikation
www.oegsbarrierefrei.at

ÖGSDV – ÖSTERREICHISCHER GEBÄRDENSPRACH-DOLMETSCHERINNEN-VERBAND

13., Postfach 95, Fax +43-1-802 52 82, info@oegsdv.at
Gebärdensprachdolmetscher für Österreichische Gebärdensprache (ÖGS) und deutsche Sprache.
www.oegsdv.at

VISUAL SIGNS

12., Rosaliagasse 19/6, Tel. +43-1-966 02 61, Fax +43-1-208 39 99, info@visual-signs.at
Gebärdensprachdolmetscher für Österreichische Gebärdensprache (ÖGS) und deutsche Sprache,
weitere Fremdsprachen (Englisch, Italienisch, Französisch auf Anfrage)
www.visual-signs.at

VOX – SCHWERHÖRIGENZENTRUM WIEN – INFORMATIONEN FÜR SCHWERHÖRIGE MENSCHEN

15., Sperrgasse 8–10/2/15–16, Tel. +43-1-897 31 31, Fax +43-1-897 31 32, info@vox.at
www.vox.or.at

VOX – TECHNISCHE ASSISTENZ & BERATUNGSZENTRUM FÜR SCHWERHÖRIGE MENSCHEN WIEN

15., Sperrgasse 8–10/1/7
Tel. +43-1-897 47 87, Fax +43-1-897 47 89, Mobil +43-676-844 361 330, office@ta-vox.at
www.schwerhoerigen-service.at

MARIENAPOTHEKE

6., Schmalzhofgasse 1, Tel. +43-1-597 02 07, info@marienapo.eu
Mo–Fr 8–18 Uhr, Sa 8–12 Uhr
Gebärdensprache, gehörlose Mitarbeiter, Induktionsschleife etc., barrierefreier Eingang
www.marienapo.eu

ROLLSTUHLVERLEIH, ORTHOPÄDIE

Da es beim Verleih von Elektroscootern zu längeren Wartezeiten kommen kann, bitten wir Sie, sich möglichst früh an die jeweiligen Betriebe zu wenden.

BSTÄNDIG

1., Freyung 5, Tel. +43-5-99 789 02, 1010@bstaendig.at

Die Filiale hat 3 Verkaufsebenen, die mit einem Aufzug barrierefrei erreichbar sind. Beim Eingang gibt es eine Rampe, Breite 95 cm.

2., Taborstraße 22, Tel. +43-5-99 789 20, 1020@bstaendig.at

1-2 Tage Vorbestellung bei Rollstuhlverleih

3., Landstrasser Hauptstraße 102, Tel. +43-5-99 789 10, 1030@bstaendig.at

Die Filiale ist ebenerdig, im hinteren Teil sind 7 Stufen zu einer eigenen Verkaufsebene.

6., Mariahilfer Straße 95, Tel. +43-5-99 789 05, 1060@bstaendig.at

17., Jörgerstraße 15, bständig reha center, Tel. +43-5-99 789 27, reha@bstaendig.at

Die Filiale ist ebenerdig. Vielzahl an Leihgeräten an (z.B. Leih-Rollator, Leih-Gehgestell).

22., Am langen Felde 6, Tel. +43-5-99 789 46, 1220@bstaendig.at

Die Filiale ist ebenerdig und verfügt über einen großen Kundenparkplatz.

Mo-Fr 8-18 Uhr, Sa 9-13 Uhr (Rollstuhl-Techniker Mo-Do 8-17 Uhr, Fr 8-16 Uhr vor Ort)

Rollstuhlverleih: telefonische Vorbestellung empfohlen office@bstaendig.at

2320 Schwechat, Hauptplatz 7, Tel. +43-5-99 789 24, 2320@bstaendig.at

Die Filiale ist ebenerdig und verfügt über einen Kundenparkplatz.

www.bstaendig.at

FRÜHWALD & SÖHNE

1., Börseplatz 7, Tel. +43-1-533 21 00

Mo-Fr 8-17.30 Uhr

Rollstuhl- und Elektroscooter-Verleih: 2 Wochen Mindestverleihdauer, telefonische Vorbestellung empfohlen.

Werkstätte: 22., Rudolf-Hausner-Gasse 11, Tel. +43-1-533 25 15

Mo-Fr 7-16 Uhr

www.fruehwald.net

MATZKA REHATECHNIK GMBH

Wiener Neudorf, IZ NÖ Süd, Straße 2, Objekt M2, Tel. +43-2236-392 39, office@matzka.at

Mo-Do 8-17 Uhr, Fr 8-13 Uhr

Rollstuhlverleih, rasches Reparaturservice

www.matzka.at

ORTOPROBAN

8., Piaristengasse 17, Tel. +43-1-402 21 25-0, office@ortroban.at

Mo-Fr 8-18 Uhr, Sa 9-12 Uhr

Werkstätte: Mo-Fr 8-18 Uhr, Sa 9-12 Uhr, nach Vereinbarung

Barrierefreier Zugang zum Verkaufsraum, ebenerdig. Verkauf von orthopädischen Produkten, Geh- & Alltagshilfen, Reparatur von Prothesen, Rollstuhlverleih

www.ortoproban.at

BUSRUNDFAHRTEN, SCHIFFSRUNDFAHRTEN

Viele unserer Sightseeing Busse für Hop-On-Hop-Off-Fahrten können nur einen Rollstuhl mitnehmen, E-Rollstühle auf Anfrage.

BIG BUS CITY TOURS

Tel. +43-1-905 910 00, infovienna@bigbustours.com

www.bigbustours.com



VIENNA SIGHTSEEING TOURS

Tel. +43-1-712 46 83-0, office@viennasightseeing.at

www.viennasightseeing.at/hop-on-hop-off



DONAURUNDFAHRTEN

DDSG Blue Danube Schifffahrt

2., Handelskai 265, Tel. +43-1-588 80, info@ddsg-blue-danube.at

Mobilitätseingeschränkte Gäste können auch bei einer Schifffahrt die Donau neu erleben!

www.ddsg-blue-danube.at/spezielle-bedurfnisse

FIAKERFAHRTEN

Fiakerfahrten für RollstuhlfahrerInnen und einer Begleitperson in einer speziellen Kutsche (Rollstühle max. Breite 68 cm) Zustieg, Route und Fahrzeit nach Absprache, Preis pro Stunde: € 110. Gästen, die noch 2 kleine Schritte machen können (mit Unterstützung), kann auch eine zweite Stufe installiert werden und so kann man bequem auf der Bank Platz nehmen. Der Rollstuhl verbleibt sicher verwahrt am Standplatz (kann aber, wenn Platz ist, auch mitgeführt werden).

Rundfahrten finden außerhalb der Hochbetriebszeiten Mo-Do 11-18 Uhr statt (keine Aufschläge).

Fr, Sa, So ist die Abfahrt ausschließlich um 10 Uhr buchbar.

Die Rundfahrten starten beim Burgtheater. Ausreichend Platz und Ruhe zum Ein- und Aussteigen mittels Rampe. Parkmöglichkeit ums Burgtheater vorhanden. Fahrten im Prater Wald zum Lusthaus auf Anfrage.

HUDUSAN KG (INH. KARL NEUBAUER)

2., Freudenau 65, Nr. 15

Kutscherin und Ansprechpartnerin: Fiaker Susi (Susanne Trummer), Mobil +43-699-1060 2935

Ausschließlich gegen Vorbestellung!

AUSFLUGSFAHRTEN, FAHRTDIENSTE

Die folgenden Unternehmen bieten auch spezielle Rollstuhltransporte an.

BLAGUSS-MINIBUS-SERVICE GMBH

Tel. +43-1-610 900, fahrtendienst@blaguss.com

Fuhrpark für barrierefreie Vergnügungs- und Erledigungsfahrten sowie Gruppen-, Urlaubs- und Ausflugsfahrten aller Art. 100 behindertengerechte Kleinbusse, zusätzlich 2 komplett rollstuhlgerecht ausgestattete Reisebusse, rollstuhlgerechte Leihbusse ebenfalls verfügbar

www.blaguss.com

ELM – EISELER & LÖFFLER GMBH

Tel. +43-1-258 58 80, Fax +43-1-258 58 80-88, ELM@fahrtendienst.wien

Barrierefreie Vergnügungs- und Erledigungsfahrten sowie Gruppen-, Urlaubs- und Ausflugsfahrten aller Art, rollstuhlgerechte Leihbusse verfügbar

www.fahrtendienst.eu

FAHRTDIENST GSCHWINDL

Tel. +43-1-810 40 01, Fax +43-1-810 40 02, fahrtendienst@gschwindl.at

Barrierefreie Halb- und Mehrtagesausflüge mit Bussen von 3 bis zu 15 Rollstühlen

www.gschwindl.at

HALLER MOBIL

Tel. +43-1-869 62 62, Fax +43-1-869 62 62-50, office@haller-mobil.at

Barrierefreie Halb- und Ganztagesausflüge, Bestellung 1–2 Tage im Voraus

www.haller-mobil.at

OHTB-FAHRTDIENST

Tel. +43-1-768 50 80, Fax +43-1-768 50 80–17, dispo@oehtb-fahrtendienst.at

Barrierefreie Halb- und Ganztagesausflüge

www.oehtb-fahrtendienst.at

WAKA FAHRTDIENST

Tel. +43-1-332 55 42, Fax +43-1-332 55 45, Mo–Fr 8–16 Uhr, Sa 9–12 Uhr,

außerhalb der Bürozeiten Weiterleitung auf das Notfallhandy, office@waka.at

Ausflüge mit Rollstuhlkleinbussen (bis zu 6 Rollstuhlplätze) in und um Wien

www.waka.at

WIENER LOKALBAHNEN VERKEHRSDIENSTE GMBH

Tel. +43-1-815 60 70, verkehrsdienste@wlb.at

Mit über 100 behindertengerechten Kleinbussen sicher unterwegs in Wien, zusätzlich 1 komplett rollstuhlgerecht ausgestatteter Reisebus, auch barrierefreie Halb- und Ganztagesausflüge

www.verkehrsdienste.at

SPEZIALISIERTE REISEVERANSTALTER

HOLIDAY ON WHEELS

A1 Start up Campus

20., Treustraße 24, Tel. +43-664-163 61 01, office@holidaysonwheels.at

www.holidaysonwheels.at

ACCESSIBLE AUSTRIA

8344 Bad Gleichenberg, Bernreither Straße 45, Tel. 43-3159-45001, office@accessibleaustria.info

www.barrierefrei-reisen.at

SPEZIALISIERTE STADTFÜHRERINNEN

BUCHAS, GABRIELE

Tel. & Fax +43-1-489 42 63, Mobil +43-664-173 26 05, info@wiensehen.at

Deutsch, Englisch, Behindertenführungen

www.wiensehen.at

FRANTAL, GERTRUDE

Mobil +43-664-929 94 84, gertrude@my-vienna.at

Deutsch, Englisch, Spanisch, Behindertenführungen

JONKE-HRDLIČKA, ROMANA

Tel. +43-1-320 75 43, Mobil +43-664-201 77 65, romana.jonke@aon.at

Deutsch, Englisch, Französisch, Italienisch, Blindenführungen

KAHL, CAROLA

Tel. +43-2231-612 82, Mobil +43-664-371 20 24, carola.kahl@drei.at

Deutsch, Englisch, Behindertenführungen

MINNICH, UTA

Tel. & Fax +43-1-876 88 54, Mobil +43-664-271 95 65, uta.minnich@gmail.com

Deutsch, Englisch, auch Behinderten- und Blindenführungen

ZEILER, MAG. LISA

Tel. +43-6991-203 75 50, lisa.zeiler@gmx.at

Deutsch, Englisch, Führungen für Gäste mit speziellen Bedürfnissen

CITY TOURS GMBH

Tel. +43-1-966 02 61, Fax +43-1-253 30 33-7792

info@citytours-austria.com, www.citytours-austria.com

Stadtführung in ÖGS (Österreichischer Gebärdensprache) auf Anfrage

DIALYSE IN DEN FERIEN

Das Dialyseangebot für chronische Patienten reicht in Wien derzeit gerade aus, um Wiener Patienten zu versorgen (Notfälle ausgenommen). Sollten Sie also von einem Dialysegerät abhängig sein, wenden Sie sich bitte rechtzeitig vor Reiseantritt an eine der im Folgenden angeführten Dialyseeinrichtungen.

AKH – UNIVERSITÄTSKLINIK FÜR INNERE MEDIZIN III

Klinische Abteilung für Nephrologie & Dialyse, Chronische Hämodialyse

9., Währinger Gürtel 18–20 (Bauteil 31.1)

Tel. +43-1-404 00-73 610 oder 404 00-73 620, Fax DW -39 311, akh@wien.at

Telefonische Anmeldung mindestens 3 bis 4 Wochen im Voraus erforderlich

www.akhwien.at

WILHELMINENSPITAL

16., Montleartstraße 37, Tel. +43-1-49 150-2640, wil@wienkav.at

Allgemeine Ambulanz: Mo–Do 8–12, Fr 10–12 Uhr

6. Medizinische Abteilung mit Nephrologie und Dialyse, Chronische Dialyse Pavillon 17, 19 & 29

telefonische Anmeldung 4 Wochen im Voraus erforderlich, nur wenig Plätze verfügbar

www.wienkav.at/wil

WIENER DIALYSEZENTRUM GMBH

22., Kapellenweg 37, Tel. +43-1-908 13 10, office@dialysewien.at

Ordination: Mo–Sa 7–19 Uhr, telefonische Anmeldung erforderlich

Befunde nötig (HIV, Hepatitis B & C, Dialysemodalitäten)

www.dialysewien.at

SOZIALMEDIZINISCHES ZENTRUM OST – DONAUSPITAL

3. Medizinische Abteilung, 22., Langobardenstraße 122, Tel. +43-1-288 02-5410 oder 5411

Ambulanz: Mo–Fr 8–13 Uhr, telefonische Anmeldung 4 Wochen im Voraus erforderlich

Befunde nötig (HIV, Hepatitis B & C, Blutgruppe, Dialysemodalitäten)

www.wienkav.at/kav/dsp

SAUERSTOFFVERSORGUNG

Diese Firmen stellen die Flaschen, Regler und das Fahrgestell am Tag nach der Bestellung zu.

AIR LIQUIDE AUSTRIA GMBH

2320 Schwechat, Sendnergasse 30

Tel. +43-0810-242 144, medizin.at@airliquide.com

www.airliquide.at

MESSER MEDICAL AUSTRIA GMBH

2352 Gumpoldskirchen, Admiralstraße 13

Tel. +43-2252-607 250-0, medical-austria@messergroup.com

www.messermedical.at

ÖFFENTLICHE BARRIEREFREIE TOILETTEN

Öffentliche WC-Anlagen weisen zum Teil unterschiedliche Ausstattungen auf. Welche Anlagen behindertengerecht gestaltet sind, ob ein WC derzeit geschlossen ist, und wie Sie die Toiletten finden, erfahren Sie auf den einzelnen Bezirksseiten.

www.wien.gv.at/umwelt/ma48/sauberestadt/wc/index.html

- 1., Parkring / Wollzeile, Euroschließsystem
- 1., Rathauspark / Felderstraße, Euroschließsystem
- 1., Rathauspark / Lichtenfelsgasse, Euroschließsystem
- 1., U1 Schwedenplatz
- 1., U1 Stephansplatz, Euroschließsystem
- 1., U2 Schottentor, Euroschließsystem
- 2., Handelskai (bei Reichsbrücke rechter Donaudamm / F)
- 2., Handelskai (gegenüber Nr. 154 rechter Donaudamm / D)
- 2., Karmelitermarkt
- 2., Max-Winter-Platz, Euroschließsystem
- 2., Mexiko-Platz (gegenüber Nr. 16 / Ennsgasse), Euroschließsystem
- 2., Odeongasse (neben 2 A / Tiefgarageneingang), Euroschließsystem
- 2., Pierre-de-Coubertin-Platz, Euroschließsystem
- 2., Rudolf-Bednar-Park, Euroschließsystem
- 2., Volkertmarkt
- 2., Vorgartenmarkt / Ennsgasse, Euroschließsystem
- 3., Kardinal-Nagl-Platz / Erdbergstraße / Rüdengasse, Euroschließsystem
- 3., Rochusmarkt
- 3., Stadtpark (gegenüber Reisnerstraße)
- 3., St. Marxer Friedhof
- 4., Alois-Drasche-Park / Seisgasse, Euroschließsystem
- 5., Bacherpark (gegenüber Nr. 10), Euroschließsystem
- 5., Bruno-Kreisky-Park (gegenüber Nr. 145), Euroschließsystem
- 5., Kliebergasse (Abgang zur Straßenbahnlinie 18), Euroschließsystem
- 5., Mittersteig 24–28 (Parkanlage)
- 6., Alfred-Grünwald-Park (Eingang Linke Wienzeile), Euroschließsystem
- 6., Linke Wienzeile (gegenüber Nr. 12)
- 6., Linke Wienzeile (gegenüber Nr. 60)
- 7., Andreaspark
- 7., Josef-Strauß-Park (gegenüber Enzingergasse), Euroschließsystem
- 7., Urban-Loritz-Platz (Haltestelle Linie 49), Euroschließsystem
- 7., U3 Westbahnhof, Euroschließsystem
- 7., Weghuberpark
- 8., Florianigasse (Schönbornpark), Euroschließsystem
- 9., Helene-Deutsch-Park, selbstreinigend, Euroschließsystem
- 9., Liechtensteinpark, Euroschließsystem
- 10., Volkspark Laaerberg (nähe Freilufttheater), Euroschließsystem
- 10., Waldmüllerpark / Dampfgasse, Euroschließsystem
- 10., WIG 74 (Eingang Nord), Euroschließsystem

- 10., WIG 74 (Eingang West), Euroschließsystem
- 10., WIG 74 (Mitte), Euroschließsystem, Wintersperre November bis März
- 10., WIG 74 Gschroppenhaus, Euroschließsystem, Wintersperre November bis März
- 11., Geiselbergstraße / Gottschalkgasse (Polkorabplatz)
- 11., Herder-Park (gegenüber Nr. 5), Euroschließsystem
- 11., Hybler-Park / Pachmayergasse, Euroschließsystem
- 12., Meidlinger Markt / Niederhofstraße, Euroschließsystem
- 12., Meidlinger Hauptstraße / Rauchgasse, Euroschließsystem
- 12., Steinbauerpark / Steinbauergasse, Euroschließsystem
- 13., Am Platz, Euroschließsystem
- 13., Hermesstraße / Lainzertor (Parkplatz), Euroschließsystem
- 13., Roter Berg / Heinz-Nittel-Weg, Euroschließsystem
- 13., Wolkersbergenstraße / Jakob-Stainer-Gasse
- 14., Baumgartner Kasino / Linzer Straße, Euroschließsystem
- 14., Dehnepark / Dehnegasse, Euroschließsystem
- 14., Ferdinand-Wolf-Park
- 14., Hütteldorf (Endstelle Straßenbahnlinie 49), Euroschließsystem
- 14., Keisslergasse / Brudermanngasse, Euroschließsystem
- 14., Wolfersberg-Lagerwiese (beim Sender) Euroschließsystem
- 15., Auer-Welsbach-Park / Schlossallee (hinter der Tankstelle)
- 16., Heschweg / Eingang Steinhofgründe, Euroschließsystem
- 16., Hofferplatz / Thaliastraße, Euroschließsystem
- 16., Huberpark, Euroschließsystem
- 16., Kongresspark, Euroschließsystem
- 16., Ludo-Hartmann-Platz / Brunnengasse, Euroschließsystem
- 16., Richard-Wagner-Platz / Thaliastraße, Euroschließsystem
- 16., Stillfriedplatz (Thaliastraße / Ecke Rosegggasse), Euroschließsystem
- 16., Yppenplatz / Markt, Euroschließsystem
- 17., Dornerplatz (gegenüber Nr. 9), Euroschließsystem
- 17., Leopold-Kunschak-Platz, Hernalser Friedhof
- 17., Lidlpark / Roggendorfgasse (gegenüber Nr. 5)
- 17., Marswiese
- 17., Neuwaldegg / Rudolf-Kirchschläger-Platz, Euroschließsystem
- 17., Schwarzenbergallee, Euroschließsystem
- 18., Johann-Nepomuk-Vogel-Platz (Markt), Euroschließsystem
- 18., Pötzleinsdorf (Endstelle Linie 41), Euroschließsystem
- 18., Schubertpark (im Park), Euroschließsystem
- 18., Türkenschanzpark (Gregor-Mendel-Straße / Hasenauer Straße), Euroschließsystem
- 19., Am Cobenzl (Parkplatz bei Bushaltestelle 38A)
- 19., Hackenberg (Lagerwiese bei Schutzhaus)
- 19., Kahlenberg (bei der Kirche), Euroschließsystem
- 20., Aignersteg / Stiegenallee
- 20., Allerheiligenplatz (im Park), Euroschließsystem
- 20., Brigittenauer Lände (gegenüber Gerhardusgasse), Euroschließsystem
- 20., Friedrich Engelsplatz (gegenüber 31 und 33), Euroschließsystem
- 20., Gaußplatz (im Park), Euroschließsystem

20., Hannovermarkt / Hannovergasse (gegenüber Nr. 29), Euroschließsystem
20., Wallensteinplatz, Euroschließsystem
21., Donauinsel Anlage NEU 10
21., Dragonerhäufel, Euroschließsystem
21., Floridsdorfer Markt / Pitkagasse, Euroschließsystem
21., Frauenstiftgasse / Brünner Straße, Euroschließsystem
21., Lorettoplatz / Überfuhrstraße (gegenüber Nr. 59), Euroschließsystem
21., Stammersdorf / Bahnhofplatz (Endstelle Linie 31), Euroschließsystem
21., Strebersdorf / Russbergstraße, Euroschließsystem
21., Wasserpark / An der Oberen Alten Donau, Euroschließsystem
22., Am Kaisermühlendamm (gegenüber Berchtoldgasse)
22., Am Kaisermühlendamm (gegenüber Jungmaisgasse)
22., Badeteich Hirschstetten (Spargelfeldstraße / Bibernellweg)
22., Badeteich Hirschstetten (Ziegelhofstraße gegenüber Nr. 36)
22., Donauinsel Anlage NEU 2
22., Donauinsel Anlage NEU 3
22., Donauinsel Anlage NEU 4
22., Donauinsel Anlage NEU 5
22., Donauinsel Anlage NEU 7
22., Donauinsel Anlage NEU 8
22., Donauinsel Anlage Glaspalast, Euroschließsystem
22., Donauinsel Anlage Ruderzentrum
22., Rehlacke / Lagerwiesenweg
22., Schüttauplatz / Moissugasse, Euroschließsystem
22., Wagramer Straße / Hotel Kaiserwasser, Euroschließsystem
22., WIG 64 (Donaupark, Eingang C, Tennisplatz)
22., WIG 64 (Donaupark, Eingang D, Parkplatz)
23., Mauer, Rathauspark / Speisinger Straße (gegenüber Nr. 262)
23., Rodaun, Endstelle Linie 60, Euroschließsystem
23., Liesinger Anger (Breitenfurter Straße, gegenüber Lehmgasse 3a) – Euroschließsystem

 Günstiger mit der VIENNA CITY CARD

Herausgeber: WienTourismus, A-1030 Wien. Stand: Dezember 2018.

Redaktion: Angela Strzalka, Grafik: Christian Eckart

Alle Angaben ohne Gewähr.

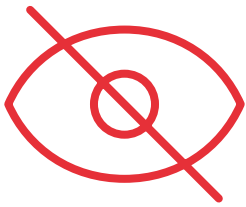
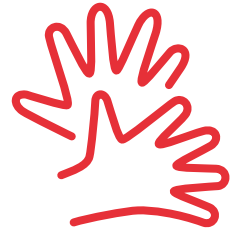

WIEN